BÜRGER-SCHÜTZEN-GESELLSCHAFT
1451 FISCHELN E.V.
www.fischelner-schuetzen.de

Schützen- und Heimatfest

04. Juli - 08. Juli 2025

Seit 1965 führend
in Qualität
und Leistung

IMDAHL
SANITÄR
HEIZUNG
LÜFTUNG

Imdahl Sanitär - Heizung

Inhaberin:
Alexandra Imdahl

Die Wärmequelle direkt vor der Haustür.
Wärme aus Erde, Wasser und Luft.

Grundend 30 · 47807 Krefeld-Fischeln
Telefon (02151) 301329
Telefax (02151) 308176

Festprogramm

Herzlich Willkommen in Fischeln

Schützen- und Heimatfest

04. Juli - 08. Juli 2025

Tradition und Innovation

Leidenschaft für Qualität seit 4 Generationen

Herzlich Willkommen *in unserer Etikettendruckerei!*

Sie wünschen sich ein professionelles und aufmerksamkeitsstarkes Etikett?

Dann hereinspaziert! Sie nennen uns Ihre Wünsche und schon geht´s los. In unserem Rund-um-Wohlfühlpaket erfahren Sie wie angenehm Service sein kann. Profitieren Sie von unserer Beratung, der Gestaltung und Entwicklung unserer Grafik sowie von unserer hochwertigen Etiketten-Produktion - Das Ergebnis: Ihr Wunschetikett!

Etikettenvielfalt so kreativ wie Ihre Ideen!

Herzliche Grüße! ***Ihr HESS - Etikettenteam***

HESS® ETIKETTEN seit 1922

Krützpoort 6 · D-47804 Krefeld
Tel. + 49 (0) 21 51 7 27 70 - 0
info@hess-etiketten.de
www.hess-etiketten.de

Verehrte Gäste,
liebe Fischelnerinnen und Fischelner,
liebe Schützen.

In diesen turbulenten Zeiten erleben wir vielfache Herausforderungen für jeden Einzelnen aber auch für die Gesellschaft, die Wirtschaft und den Staat. Umso erfreulicher ist es, dass wir mit unseren über 1.100 aktiven und fördernden Mitgliedern und mit Ihnen gemeinsam in diesem Jahr das Schützen- und Heimatfest feiern dürfen.
Seit dem letzten Königvogelschießen im vergangenen Juli hat Fischeln begeistert ein junges und sympathisches Königshaus empfangen. Mit unserem Schützenkönig Christopher Schiffer und unserer Schützenkönigin Vivian Maaß an der Spitze hat das Königliche Haus hervorragend dazu beigetragen, dass sich eine große Vorfreude auf das Schützen- und Heimatfest aufgebaut hat.
Wer in diesen Tagen durch das Fischelner Dorf geht, spürt eine Vorfreude auf die vielen Begegnungen unter Freunden. Straßengemeinschaften und Geschäftsleute putzen ihre Straßen und Geschäfte festlich heraus. Schützen und Nachbarschaften schmücken Kompaniequartiere und Vorgärten, die Stammlokale werden festlich geschmückt und die Königsresidenz erstrahlt in glanzvoller Pracht.
Mit unseren zahlreichen Aktivitäten, den Zelt- und Außenveranstaltungen mit ihren bunten und abwechslungsreichen Programmen, dem großen Schützenumzug am Sonntag wollen wir Schützen das Miteinander in unserem Heimatort fördern und die Zusammengehörigkeit vermitteln.
Hierzu laden wir Fischelner Schützen Sie herzlich ein!
Eine besonders Einladung spreche ich auch an allen „Neu-Fischelner“ aus mit uns gemeinsam zu feiern. Ein besonderer Dank geht an alle Helfer und fleißigen Händen, die dieses Schützenfest mit organisiert, vorbereitet und getragen haben.
Ich freue mich auf unser Schützen- und Heimatfest unter Freunden, Nachbarn, den vielen Förderern und allen Besuchern und Gästen.
In diesem Sinne wünsche ich uns allen ein harmonisches und friedliches Schützen- und Heimatfest im Sonnenschein!

Ihr und Euer

Klaus Heß,
1. Vorsitzender
Bürger-Schützen-Gesellschaft 1451 Fischeln e. V.

Grußwort

Liebe Fischelnerinnen und Fischelner,
liebe Schützenfamilie,
geschätzte Gäste unseres Heimat- und Schützenfestes,

ein Kindheitstraum wurde Wirklichkeit: 20 Jahre nach meiner Zeit als Jungschützenkönig durfte ich im vergangenen Jahr die Königswürde unserer Bürger-Schützen-Gesellschaft 1451 Fischeln e.V. erringen. Der Moment, als mein Schuss das Zepter traf und es durch die Lautsprecher schallte „Fischeln hat einen neuen König!“, war für mich voller Emotion ein Augenblick, den ich nie vergessen werde.
Und was diesen Moment noch bedeutsamer machte: Mein Sohn Maximilian stand als Erster an meiner Seite, als der Traum Wirklichkeit wurde. Dieses Gefühl voller Stolz, Freude und tiefer Verbundenheit mit unserer Schützentradition werde ich für immer im Herzen tragen.
Besonders bewegt hat mich auch, dass meine Eltern diesen Tag miterleben konnten. Sie haben mein Schützenhobby von Anfang an gefördert und mich stets unterstützt, dafür bin ich unendlich dankbar. Es erfüllt mich mit großer Freude, dieses Schützenfest gemeinsam mit ihnen feiern zu dürfen.
Eine solche Zeit trägt man nicht allein, darum gilt mein Dank von Herzen meiner Königin Vivian Maaß, die mich mit Herz und Haltung begleitet hat. Ebenso danke ich meinen Ministern Holger Hannappel mit Giulia Anbergen sowie Maurice Münks mit Katharina Vogel, treue Wegbegleiter und echte Freunde.
Ein besonderer Dank gilt auch unserem Jungschützenkönig, den Ehrendamen und unserem Pagen, sowie den lieben Blumenkindern. Ihr habt mit eurem Einsatz und eurer Fröhlichkeit das Königsjahr bereichert und zu etwas ganz Besonderem gemacht.
Gemeinsam mit meiner Kompanie, dem 1. Musketier-Corps Fischeln, durften wir viele unvergessliche Momente erleben und ich bin dankbar, dass ich teil dieser starken Truppe sein darf.
Ein Schützenfest – und Heimatfest das bedeutet mehr als Tradition. Es ist Ausdruck von Freundschaft, Zusammenhalt und Heimatgefühl.
Allen, die uns auf diesem Weg unterstützt, mitgefiebert und mitgefeiert haben, danke ich von Herzen. Ihr macht das Schützenwesen in Fischeln lebendig.
Mit großer Vorfreude blicken wir auf das kommende Schützen- und Heimatfest 2025. Ich würde mich sehr freuen, wenn ganz Fischeln mit uns gemeinsam feiert, die Straßen wieder festlich geschmückt sind und wir zeigen:
Fischeln ist eine starke Gemeinschaft.
Ich freue mich auf euch, auf unvergessliche Tage voller Brauchtum, Begegnung und Begeisterung!

Mit herzlichen Schützengrüßen
Euer Schützenkönig 2024 / 2025

Christopher Schiffer

Fischelner Burghof

Marienstr. 108 · 47807 Krefeld · Tel. 0 21 51 / 30 12 68

zum-fischelner-burghof.de

Liebe Schützen,
liebe Fischelnerinnen und Fischelner,
sehr geehrte Damen und Herren,

nachdem ich bereits das Amt des Kinderkönigs bestreiten durfte, erfüllt es mich mit einem unfassbaren Stolz nun Jungschützenkönig der Bürger-Schützen-Gesellschaft 1451 Fischeln e.v. für die Jahre 2024/2025 zu sein.
Beim vergangenen Vogelschießen im letzten Sommer gab es für mich mehrere besondere Erlebnisse, zu denen gehört auf jeden Fall das Public Viewing der Bürger-Schützen-Gesellschaft 1451 Fischeln e.v., was, wie ich finde, eine sehr schöne und gelungene Veranstaltung war, abgesehen von unserem EM Ausscheiden. Das größere Highlight jedoch war das Vogelschießen am Sonntagmittag, wo ich mir in einem harten und langen Schießen gegen meine Schützenbrüder einen besonderen Traum erfüllen konnte.
In diesem, sowie im letzten Jahr, hatte ich bereits schon mehrfach die Ehre, einige Schützenfeste, Veranstaltungen und unser erfolgreiches Rosendrehen als Jungschützenkönig zu bestreiten. Dabei wurde ich von einem tollen Königshaus und zwei großartigen Königskompanien begleitet. Durch diese Momente wächst meine Vorfreude auf das Schützenfest und viele weitere Veranstaltungen.
Ich freue mich besonders auf die Kutschfahrt und auf die Parade am Schützenfest Sonntag, sowie auf die bevorstehenden Ereignisse und Schützenfeste. Gemeinsam mit dem Königshaus, an der Spitze Christopher Schiffer sowie der Königskompanie, dem 1 Muskeltier Corps und meiner Königskompanie, der Rebellen-Kompanie freue ich mich auf die unvergesslichen Momente, die wir gemeinsam erleben werden.
Zum Ende möchte ich nochmal DANKE sagen für das vergangene Jahr und verabschiede mich wie es in meiner Kompanie üblich ist, mit Paris, Athen auf Wiedersehen…

Euer Jungschützenkönig

N. Tilmes

Niclas Tilmes

Stauder

„bei Christoph“ – Bierlokal

Gaststätte, Familienfeiern,
Biergarten, Beerdigungskaffee,
leckeres Essen und vieles mehr...

Schumacher

Büker

Bösinghovener Straße 94
40668 Meerbusch
www.bueker-meerbusch.de
Tel: 02159/6017

Liebe Schützengemeinschaft in Fischeln,
verehrte Gäste und Freundinnen und Freunde des Fischelner Schützen- und Heimatfestes,

mit großer Vorfreude blickt Fischeln auf das Schützenfest 2025 vom 4. bis zum 8. Juli, das ganz sicher wieder ein Höhepunkt im Terminkalender des Stadtteils werden wird. In Fischeln zeigt es sich immer wieder: Das Schützen-Brauchtum ist prägend für die Identität des Stadtteils und das Schützenfest ist weit mehr als nur geselliges Beisammensein. Es ist Ausdruck gelebter Tradition und ein wichtiger Pfeiler für den Zusammenhalt im Stadtteil und in Krefeld. Die Heimat und das Schützenwesen werden gefeiert – und alle Bürgerinnen und Bürger sind eingeladen, dies mitzuerleben.

Das Schützenwesen steht für Werte wie Freundschaft, Verantwortung und Respekt – das sind Werte, die unsere Gemeinschaft stärken und die über Generationen weitergegeben werden. In einer Zeit, die von schnellen Veränderungen geprägt ist, bietet die Bürger-Schützen-Gesellschaft 1451 Fischeln mit ihrem Engagement eine Orientierung und ein verbindendes Miteinander. Die Schützen pflegen nicht nur das historische Brauchtum, sondern gestalten das soziale Leben in Fischeln mit. Genau dies sind auch die Gründe, weswegen das deutsche Schützenwesen im Jahr 2015 durch die Unesco zurecht als immaterielles Kulturerbe gewürdigt worden ist.

Das Fischelner Schützenfest steht aber nicht allein für Tradition und Rückbesinnung auf die Vergangenheit, sondern auch für Weiterentwicklung und Ideenreichtum. Die Schützen in Fischeln öffnen sich für neue Formate, zeigen Kreativität, Fantasie und Aufgeschlossenheit. Genau deshalb ist mir um die Zukunft der Schützentradition nicht bange.

Dem Fischelner Königshaus – Christopher I. und Schützenkönigin Vivian – wünsche ich eine schöne Zeit und viele besondere Momente. Ich danke allen Bürgerinnen und Bürgern, die zum Gelingen des Festes beitragen, für ihr Engagement und wünsche dem Schützenfest 2025 einen festlichen Verlauf. Verbinden möchte ich dies auch mit einem herzlichen Dank an die Bürger-Schützen-Gesellschaft für das Engagement für den Stadtteil und unsere Stadt Krefeld.

Mit herzlichen Grüßen
Ihr

Frank Meyer
Oberbürgermeister der Stadt Krefeld

OPTIK AKUSTIK KRISCHER
gut sehen gut hören
Kölner Straße 526 · 47807 Krefeld · Tel. 0 21 51 / 30 25 50
optikkrischer@t-online.de · www.optik-akustik-krefeld.de

OPTIK AKUSTIK ERNST
gut sehen gut hören
Sternstraße 29 · 47798 Krefeld · Tel. 0 21 51 / 2 60 47
optikernst@t-online.de · www.optik-akustik-krefeld.de

Grußwort

Verehrte Freunde des Fischelner Schützenwesens.
Liebe Schützenbrüder.
Verehrte Fischelner Mitbürger.

Seit Jahrhunderten wird hier bei uns in Fischeln Schützenfest gefeiert. Eine Tradition, die einfach großartig ist. Von Kinderschützen, Jungschützen bis hin zu altgedienten Schützen wird diese Tradition getragen.

Unser Schützenkönig Christopher Schiffer wird uns mit seiner Schützenkönigin, Vivian Maaß, den Ministern Holger Hannappel und Maurice Münks mit ihren Damen mit Sicherheit ein buntes Fest bieten. Freuen wir uns auf schöne und erlebnisreiche Stunden im Festzelt und auf den Straßen Fischelns.

Ein Willkommensgruß an unsere befreundeten Gastvereine und den Musikzügen.

Mein Schützengruß gilt natürlich auch unserem Jungschützenkönig Niclas Tilmes mit seiner Königin Leonie Schlösser, sowie allen Ehrendamen und unserem Pagen.

Gutes Gelingen wünsche ich unserer Gesellschaft und sage Danke an alle Schützen, die an der Organisation beteiligt waren und sind.

Horst Krischer
Präsident

HALLMANN GMBH
DACHDECKERMEISTER

NIEDERBRUCHSTR. 77 · 47807 KREFELD
LAGER: LENENWEG 28 · 47918 TÖNISVORST

TEL.: 0 21 51 - 59 24 82 · FAX: 0 21 51 - 50 37 21
INFO@HDACH.DE · WWW.HDACH.DE

WWW.HDACH.DE
IHR BEWÄHRTER DACHDECKERBETRIEB IN KREFELD

Liebe Fischelnerinnen und Fischelner, liebe Gäste,

zwei Jahre Wartezeit sind vorbei und am ersten Juliwochenende feiern wir wieder unser allseits beliebtes Schützen- und Heimatfest in unserer Heimat Fischeln.
Als Regimentskommandeur freue ich mich ganz besonders, Sie einzuladen mit uns zu feiern und unseren prächtigen Umzügen beizuwohnen.
Freuen Sie sich mit uns auf ein buntes Bild mit geschmückten Straßen, adretten Uniformen, zackiger Marschmusik und prachtvollen Füllhörnern. Wir wollen alle zusammen für fünf Tage den Alltag vergessen, neue Freunde kennenlernen und alte Freunde wiedersehen.
Mit unserem Schützenkönig Christoper Schiffer und seiner Königin Vivian Maaß, den Ministern Marcel Münks und Holger Hannappel sowie ihren Damen haben wir ein junges Königshaus, welches aber bereits auf eine eigene, lange Schützenerfahrung und auch eine bedeutende Familientradition in unserem Ort zurückblicken kann.
Wieder einmal hat das Musketier-Corps die Ehre, den Schützenkönig wie auch die Minister in ihren Reihen zu haben.
Unser Jungschützenkönig Niclas Tilmes, aus den Reihen der Rebellenkompanie und seine Königin Leonie Schlösser sind ebenfalls engagierte und strahlende Repräsentanten unseres Regimentes.
Von Freitag, dem 4. bis Dienstag, dem 08. Juli erleben wir Fischeln bei hoffentlich strahlendem Wetter wieder von seiner buntesten Seite, und ein vielfältiges Rahmenprogramm lädt zum Verweilen auf dem Marienplatz oder auch zum Tanzen im Zelt ein.
Seit 1451 bildet unsere Gesellschaft eine stabile Gemeinschaft die andere aufnehmen und auch begeistern kann. Lassen Sie uns diese Tradition weiter pflegen.
Unser junges Königshaus und die vielen jungen Kompanien beweisen, dass wir auch in Zukunft gut aufgestellt sind.

Ich freue mich, Sie zu unserem Fest begrüßen zu dürfen.

Schützenoberst
Engelbert Hallmann
Regimentskommandeur

STEINMETZBETRIEB
WILFRIED MICKERTS
GMBH
Ideen aus Naturstein
seit 135 Jahren
Martinstraße 113-115 · 47805 Krefeld
Tel. 0 21 51 / 31 25 13 · E-Mail: info@mickerts.de
www.mickerts.de

Sehr geehrter Herr Krischer,
sehr geehrter Herr Hess,
sehr geehrtes Fischelner Königshaus,
liebe Festgäste,

Schützenfeste sind weit mehr als traditionelle Veranstaltungen – sie sind lebendige Orte der Begegnung. Hier kommen Menschen aller Generationen zusammen, tauschen sich aus und schaffen ein starkes Gefühl der Zusammengehörigkeit.

Mit diesem offenen und herzlichen Miteinander setzen Sie ein starkes Zeichen für Werte wie Zusammenhalt, Toleranz und Solidarität – Werte, die gerade in unserer heutigen Zeit von großer Bedeutung sind. Ihr Engagement trägt maßgeblich dazu bei, das soziale Miteinander in der Region zu stärken und zeigt eindrucksvoll, wie gelebte Tradition auch in die Zukunft weist.

Mit viel Herzblut und Einsatzbereitschaft schenken Sie den Menschen mit diesem Schützen- und Heimatfest unvergessliche Momente der Freude und des Miteinanders. Umso mehr freue ich mich darauf, am Sonntag, den 6. Juli 2025, gemeinsam mit Ihnen feiern zu dürfen.

Ihr

Marcus Optendrenk
Minister der Finanzen NRW

TRIMPOP&TRIMPOP
IMMOBILIEN

SUPER-SERVICE*
SUPER REGIONALE
MAKLER

*SUPER-SERVICE, DER: Leistungen, die immer ein bisschen besser sind und die Erwartungen der Kunden noch übertreffen. Auch bekannt als Anspruch der Immobilien-Experten von Trimpop Immobilien. Vermittelt Immobilieneigentümern ein einzigartiges „Rundum-Sorglos-Feeling“. Oft kopiert, nie erreicht.

WAS IST IHRE IMMOBILIE WERT?
Jetzt online in wenigen Schritten zum Marktwert Ihrer Immobilie.

TESTEN SIE UNS.

02151.36 99 88 0 | trimpop-immobilien.de

Lieber König Christopher, liebe Königin Vivian,
liebe Fischelner Schützen,
verehrte Leserinnen und Leser!

Das diesjährige Schützen- und Heimatfest fällt zusammen mit dem Jubiläum der Mariensäule auf dem Marienplatz. Seit nunmehr einhundertsiebzig Jahren, also quasi „seit Menschengedenken“, steht sie nun dort und wacht über Fischeln. In dieser Zeit hat sie viele Veränderungen beobachten können: Die Menschen, die unter ihr flanieren, haben sich verändert, ihr Auftreten und ihr Erscheinungsbild ist ein anderes, und auch ihr Reden und Tun ist nicht mehr dasselbe wie im 19. Jahrhundert.
Auch das Bild des Platzes ist ganz anders geworden, viele alte Häuser stehen nicht mehr, andere sind umgebaut und modernisiert worden und haben eine neue Zweckbestimmung erfahren.
Doch wenn wieder Schützen- und Heimatfestzeit ist in Fischeln, dann ähnelt das Schauspiel sehr weitgehend dem, was unsere Marienstatue auch „in jungen Jahren“ geboten bekam: Tapfere Schützen schreiten über den Platz, schmuckvoll in eine traditionsreiche Uniform gekleidet, und an ihrer Seite stehen die Schützenfrauen, alle in festlicher Stimmung!
Ich bin davon überzeugt: Unserer Patronin von Fischeln gefällt, was sie hier sieht – zeigt sich doch immer wieder neu, wie lebendig die Bindung an Heimat und Hergebrachtes nach wie vor ist.
Die Fischelner werden in diesen Tagen von einem jungen Königspaar regiert, und an ihnen beweist sich: Noch immer ist es ein Traum vieler Mädchen und Jungen, die in Fischeln groß werden, einmal König oder Königin zu sein.
Und so wird unsere Fischelner Marienstatue wohl noch viele Königspaare kommen und gehen sehen und auf viele Schützen- und Heimatfeste blicken.
Ich bin davon überzeugt: Sie tut es mir Wohlwollen, und es ist gewiss nicht falsch, unsere Fischelner Schützen unter ihren besonderen Schutz zu stellen.
Allen, die in diesen Tagen vor Ort sind, ein frohes, ja, unvergessliches Fest!

Ihr und Euer

Timo Kühn
Bürgermeister der Stadt Krefeld

CDU
FRAKTION IN DER BV FISCHELN

Liebe Fischelner Schützen,
liebe Fischelnerinnen und Fischelner,
liebe Gäste,

Krefelds größtes Schützen- und Heimatfest steht an! Wenn Glaube, Sitte und Heimat wieder in aller Munde sind, die Fischelner Identität sichtbar und miteinander im Schatten der dann 170 Jahre alten Mariensäule gefeiert wird, dann zeigt sich, wie modern Tradition heute sein kann.

Ich freue mich sehr über das vielfältige Engagement der Schützen für Kirche und Gesellschaft. Wir erleben gegenwärtig eine Zeit, die sehr von Konflikten, kriegerischen Auseinandersetzungen und politischer Unsicherheit geprägt ist. Gerade dann ist es wichtig, deutlich zu machen, dass auch die Freude und das Feiern zu unserem Leben dazu und in die Mitte der Gesellschaft gehören. Das Schützenwesen hat daran seinen Anteil, wenn es einlädt, Feste zu feiern, Generationen zu verbinden und Identität zu stiften und zu stärken. Kameradschaft, Gemeinschaftsgefühl und das Wahren und Leben von Tradition sind dabei lange nicht von gestern, sondern heute vielleicht wichtiger denn je. Auch das Fördern christlicher Werte wie Treue und Verlässlichkeit finden durch die Gemeinschaft, die das Schützenwesen schenkt, ihren Platz im „Heute“. Christen wissen sich in Treue von ihrem Gott getragen, denn der christliche Glaube steht für einen Gott, der den Menschen verlässlich und unbeirrt zur Seite steht- im Leben und im Tod. Ich freue mich wirklich, dass auch das durch das Festhochamt in unserer Clemenskirche, das zum Festwochenende dazugehört, zum Ausdruck kommt.

Ich wünsche allen Aktiven, Engagierten und Gästen ein unvergessliches, friedliches, sonniges und fröhliches Schützenfest!

David Grüntjens

Pfarrer

Schützenfest - Montag ab 15:00 Uhr geöffnet

VFR 1920

Clubhaus
im Willi-Schlösser-Sportpark

Dem Fischelner Königshaus
und allen Schützen
ein sonniges und fröhliches Schützenfest.

Stammlokal für

1. Artillerie
1. Musketier Corps
3. Kompanie
11. Kompanie

Alle Speisen, ob von der Speisekarte oder nach Ihren Wünschen, liefern wir ab 10 Personen gerne auch zu Ihnen nach Hause.

Biergarten

Geschäftsführer: Hüseyin Tasci

Kölner Straße 368a · Fischeln · Telefon 02151 / 30 23 17

Liebe Schützengemeinde, liebe Fischelnerinnen & Fischelner, liebe Gäste!

Im Süden unseres Dorfes lädt an der Kölner Straße – gleich hinter dem Ortseingangsschild – seit Wochen ein großes Plakat zum Fischelner Schützen- und Heimatfest ein. Ein Zeichen, über das ich mich stets freue, wenn ich dort vorbeikomme. Denn das Plakat mit der Einladung zum gemeinsamen Feiern am ersten Juli-Wochenende steht dort wie ein Vorzeichen des Miteinanders und der Gemeinschaft hier bei uns in Fischeln. Sie, liebe Mitglieder der Bürger-Schützen-Gesellschaft 1451 Fischeln e.V., feiern nicht nur für und mit sich selbst. Vielmehr laden Sie alle – Fischelnerinnen und Fischelner ebenso wie Gäste – ein, dabei zu sein.
Nicht nur für und mit sich selbst zu sein und zu feiern, so passt es zur gemeinwohlorientierten und heimatverbundenen Tradition der Schützen, in der Sie nun schon seit 574 Jahren stehen. Getreu dieser Tradition und mit großem Einsatz haben Sie auch das diesjährige Schützen- und Heimatfest geplant und vorbereitet.
Menschen, die sich wie Sie ehrenamtlich für das Gemeinwohl und die Gemeinschaft vor Ort einsetzen, braucht es heute ebenso wie damals – wenn auch in anderer Weise: Heute steht nicht die Sicherung des Heimatortes vor heranrückenden Feinden im Zentrum. Vielmehr ist in unserer Gesellschaft der Frieden in vielfältiger Weise bedroht: Zunehmende Polarisierung, soziale Zerklüftung, Ausgrenzung und Vereinzelung machen – auch hier bei uns in Fischeln – ein Eintreten für Gemeinschaft, Respekt, Toleranz und Teilhabe unverzichtbar.
Dafür brauchen wir Orte der persönlichen Begegnung. Sie, liebe Mitglieder der Bürger-Schützen-Gesellschaft von 1451 e.V., schaffen solche Begegnungsorte – Seite an Seite mit Kirchengemeinden, Initiativen und anderen Vereinen vor Ort. So leisten Sie einen wichtigen Beitrag zu Kontakt, Miteinander und Verständigung. Beim Fischelner Schützen- und Heimatfest begegnet man sich. Hier tauscht man sich aus. Hier wird Gemeinschaft gelebt.
Im Namen der Evangelischen Kirchengemeinde Krefeld-Süd wünsche ich Ihnen, liebe Schützengemeinde, liebe Fischelnerinnen & Fischelner und liebe Gäste, Gottes Segen, fröhliche und begegnungsreiche Festtage bei hoffentlich einladendem Wetter und viele freudige Stunden!

Mit herzlichen Grüßen,
Ihre Pfarrerin Christine Grünhoff

Christine Grünhoff
Pfarrerin der Ev. Kirchengemeinde Krefeld-Süd

LABEL YOUR life

www.labelyourlife.de
info@labelyourlife.de
Krützpoort 6 · D-47804 Krefeld
Tel. 02151 72770 0

Schützen- und Heimatfest 2025

Freitag 04.07.25

18:00 Uhr Antreten / Festzug / Sternenmarsch / Flaggenparade
18:45 Uhr Festzug zum Marienplatz
19:00 Uhr Ankerfest im Festzelt Musik: Liveband Plan B
Jugendtag

Samstag 05.07.25

11:00 Uhr Königsbiwak Wiertzweg Serenade u. Musikschau
16:00 Uhr Festhochamt St. Clemens
17:30 Uhr Festzug zum Fischelner Friedhof
ca. 18:00 Uhr Totenehrung auf dem Friedhof
20:00 Uhr Festabend im Festzelt Musik: Nightflames

Sonntag 06.07.25

08:00 Uhr Wecken
11:00 Uhr Frühkonzert
15:00 Uhr Antreten / Füllhorn-Parade / Frontabnahme / Festzug
16:45 Uhr Musikschau vor dem Fischelner Rathaus
17:00 Uhr Parade vor dem Fischelner Rathaus
18:00 Uhr Verabschiedung der Musik- u. Gasteinheiten im Festzelt
20:00 Uhr Schützenball im Festzelt Musik: Roland Brüggen Band

Montag 07.07.25

11:00 Uhr Fischelner Dorffest im Festzelt
mit Visite der Regimentsärzte und: Alex Schmidt – sänger . entertainer . moderator . warm-upper
14:00 Uhr Bürger-Schützen-Treff
16:00 Uhr Vollkonzert PAVEIER

„Leev Marie"
„Heimat es"
„Schön ist das Leben"

Dienstag 08.07.25

18:00 Uhr Festzug / Parade
19:00 Uhr Königsgalaball im Festzelt
Musik: Tina Franke Band
21:00 Uhr Schlussakt Großer Zapfenstreich
im Festzelt

festliche Kleidung erwünscht

BÜRGER-SCHÜTZEN-GESELLSCHAFT 1451 FISCHELN e.V.

BÜRGER-SCHÜTZEN-GESELLSCHAFT
1451 FISCHELN E.V.
www.fischelner-schuetzen.de

Paul Meulendick

Meisterbetrieb für

Heizungsanlagen, Gas- und Ölfeuerungen,
Sanitäre Installation und Fußbodenheizung,
Solar- und Brennwerttechnik

Beratung – Planung – Durchführung

Wir beantworten ihre Fragen und verwalten ihre Heizungsmodernisierung mit fachlicher Kompetenz und jahrelanger Erfahrung.

- Öl- und Gasheizungsanlagen
- Ölbrennwertkessel
- Gasbrennwertkessel
- Heizkörper: Plattenheizkörper, Röhrenheizkörper, Bodenkanalheizung, Handtuchwärmerkörper
- Flächenheizung: Fußbodenheizung, Wandheizung
- Wartung + Kundendienst
- Kaminsanierung
- Demontage und Entsorgung

Komplette Gebäudeinstallationen

- Trinkwasserinstallationen aus Kunststoff- und Edelstahlrohren
- Badezimmereinrichtung und - Ausstattung
- Planung, Beratung individueller Badgestaltung
- Wartung, Pflege und Reparatur sämtlicher Heizungs-, Lüftungs- und Sanitäranlagen
- Regenwassernutzung
- Barrierefreie Bäder

Wärmepumpen

- Regenwassernutzung
- Solaranlagen
- Klima, Montage und Wartung von Klimaanlagen
- BHKW

Reparaturen aller Heizgeräte

- Wartungen aller Heizgeräte
- ganzjährige Betriebsbereitschaft
- Notdienst
- Rohrreinigung

Im Witschen 38a · 47807 Krefeld
Telefon 0 21 51 - 39 12 86
Telefax 0 21 51 - 39 13 14
E-Mail mail@meulendick.de
Internet www.meulendick.de

Die neue Königsplakette gestiftet von

Marcel Blaschzyk und Jenny Schleier
Schützenkönigspaar 2022/2023

Michael Siemes

Dachdeckermeister
Fachbetrieb für Dach-, Wand und Abdichtungstechnik

Jetzt auch zertifizierter Photovoltaik-Manager im Dachdeckerhandwerk

Braunsweg 38 · 47807 Krefeld
Tel. 0 21 51 / 30 01 80
Fax 0 21 51 / 30 00 46

www.siemesdach.de

„Ein Zeichen der Verbundenheit"

Auf der Vorderseite trägt die Königskette stolz das Logo der 18. Kompanie, eingebettet als ein klares Bekenntnis, ohne die starke Gemeinschaft und den Rückhalt der 18. Kompanie wäre die Königswürde weder umsetzbar noch vorstellbar gewesen. Die Plakette soll einen unvergesslichen Abschnitt voller Stolz, Freude und Kameradschaft symbolisieren.

Auf der Vorderseite sind die Namen des Schützenkönigs Marcel I und der Schützenkönigin Jenny eingraviert, sowie der Schriftzug Königshaus 2022-2023.

Die Rückseite der Plakette erzählt weiter von der Gemeinschaft der 18. Kompanie, dort ist der Leitspruch verewigt:

Der Heimat die Liebe,
Die Treue dem Brauch,
So dachten die Väter,
So denken wir auch

Flankiert von dem „Fischeln Anker" als Symbol der Heimat.
Zudem finden sich dort die Namen der drei Ministerpaare, Martin und Tatjana Blaschzyk, Daniel Boesader und Lina Breuer sowie Oliver und Melanie Oppor.

Die neue Königsplakette wurde in Zusammenarbeit mit Peter Aretz und seiner Firma Stempel Nitschmann entworfen und angefertigt. Das Motiv des Ordens spiegelt sich ebenfalls in den Ehrenorden als auch im Ehrenpin des Königlichen Hauses wider.

Die Plakette wurde während der Feierlichkeiten zum Königsvogelschießen 2024 an den 1. Vorsitzenden Klaus Heß übergeben.

BEAUTY BY MELINA TRIMPOP

Schönheitswerk

KREFELD · FISCHELN

Wir wünschen ein wunderschönes Schützen- und Heimatfest!

Seit über 9 Jahren Ihr Kosmetikstudio für entspannende Gesichtsbehandlungen, apparative Kosmetikanwendungen, Maniküre, Pediküre und Massagen im Herzen von Fischeln!

Marienstraße 87 – 47807 Krefeld – 02151/8201115 –
www.schoenheitswerk-fischeln.de

Krefelder Trommler- und Fanenkorps „Gut Schlag"

Kommt zu unserer Probe!

Als ältester Krefelder Spielmannszug sind wir auf Schützen- und Volksfesten, im Karneval und auf Konzerten, vor allem in Krefeld, Willich und Umgebung, zu hören. Zu Gastspielen reisten wir ebenfalls nach Frankreich, Belgien, England und Österreich. Bei unseren Auftritten pflegen wir das rheinische Brauchtum und verbreiten Fröhlichkeit und gute Laune. Langweilig wird das Musizieren nie. Man lernt viele Menschen kennen und freundet sich mit Spielkollegen von Blaskapellen und Spielmannszügen an.

Wir legen großen Wert auf die Qualität unserer Darbietungen. Dieser Anspruch, unter Berücksichtigung der unterschiedlichen und vielseitigen Aufgaben unseres Korps, erfordert eine intensive Probenarbeit, welche wir mit erfahrenen Ausbildern penibel betreiben.

Unser gemeinsamer Erfolg ist offenkundig und bei vielen Gelegenheiten zu hören. Wer dies alles vielleicht einmal persönlich kennen lernen möchte, kann uns gerne zu einer unserer Proben, mittwochs ab 19:00 Uhr, im Vereinsheim Nauenweg 35, 47805 Krefeld, besuchen.
Kontakt: info@gutschlag.de

„Tradition, Brauchtum, Heimat."

Wir schützen, was
auch Schützen schätzen.

**Dott, Ewalds, Hoster &
von Pluto Prondzinski GbR**

Marienstr. 89
47807 Krefeld
Tel. 02151 930970

Moerser Landstr. 409
47802 Krefeld
Tel. 02151 564696

dott.ewalds@
gs.provinzial.com

PROVINZIAL

Der Ehren-Ausschuss

zum Schützen- und Heimatfest 2025

Frank Meyer	Oberbürgermeister
Timo Kühn	Bürgermeister
Gisela Klaer	Bürgermeisterin
Ansgar Heveling	Bundestagsabgeordneter
Britta Oellers	Landtagsabgeordnete, Ratsfrau
Marc Blondin	Landtagsabgeordneter, Ratsherr
Ina Spanier-Oppermann	Ratsfrau
Jürgen Oppers	Ratsherr
Christine Grünhoff	Pfarrerin
Horst Krischer	Präsident
Karl-Josef Ruland	1. Brudermeister St. Sebastianus Bruderschaft
Klaus Heß	1. Vorsitzender
Helmut Hannappel	2. Vorsitzender
Christopher Schiffer	Schützenkönig
Thomas Schlößer	Präsident der Akademie für Brauchtum, Kultur und Sport
Wolfgang Lueg	Bürgerverein Fischeln
Adam Schröder	Werbering Fischeln
Doris Nottebohm	Bezirksvorsteherin, Ratsfrau
Frank Hinz	stellvertretender Bezirksvorsteher
Klaus Stoffels	Polizeibezirksdienst Fischeln
Thorsten Pfeifer	Polizeibezirksdienst Fischeln
Udo Vollborn	Sprecher des Ehrenrates
Markus Stölp	Freiwillige Feuerwehr Fischeln Brandoberinspektor, Löschzugleiter

elektro stahlberg

service & verkauf

Ihr Elektromeisterbetrieb aus Krefeld Fischeln mit über 90 Jahren Tradition

Elektroinstallation

Elektrogroßgeräte

Elektrokleingeräte

Beleuchtungs-
systeme

Sprech- und
Videoanlagen

Garagentor-
antriebe

elektro stahlberg

Inhaber: Markus Stahlberg
Kölner Str. 477 I 47807 Krefeld

Telefon (02151) - 30 14 07
www.elektrostahlberg.de

Der neugewählte Bruderrat 2025 von links nach rechts: Geschäftsführender Brudermeister Werner Poscher, Brudermeister Franz-Jakob Schiffer, Präses Pfarrer Frank-Michael Mertens, Brudermeister Georg Winter, 1. Brudermeister Karl-Josef Ruland, Brudermeister Klaus Heß, Brudermeisterin Birgit Heyckens

Jochen Dopstadt *Immobilien*

RDM

- **Verkauf**
- **Vermietung**
- **Hausverwaltung**

Tel. 0 21 51 / 62 78 11

Ich freue mich auf Ihren Anruf.

Schillerstraße 97-101 · 47799 Krefeld
j.dopstadt@dopstadt-immobilien.de

Stephan Beier

*21. Oktober 1961, † 8. Mai 2025

In dieser Festschrift waren Sie es bisher gewohnt, dass die Berichte und das Geschehen der Bürger-Schützen-Gesellschaft 1451 Fischeln e.V. durch Fotografien untermalt, festgehalten und dokumentiert wurde. Hierbei wurden zahlreiche Schnappschüsse zu dankbaren Erinnerungen in der Gegenwart.
Unser Regimentsfotograf Stephan Beier verstarb am 8. Mai 2025 im Alter von nur 63 Jahren nach langer und schwerer Krankheit.
Stephan wurde in Uerdingen geboren und war durch das Brauchtum und die Spielfreunde Uerdingen mit diesem Ort tief verwurzelt. Er vereinte in einmaliger Weise seine innige Liebe zur Musik und dem Brauchtum und verband dieses durch seinen außergewöhnlichen Einsatz für die Gemeinschaft. Zur Fotografie kam er durch Hubertus Korff, besser bekannt als HuKo. Als Fotograf war er mit dem Brauchtum im Allgemeinen und mit Fischeln im Besonderen verbunden. Er war ein Mensch, der voller Verlässlichkeit und Kreativität handelte. Er stellte sein Wissen und seine Ideen stets der Allgemeinheit zur Verfügung.
Wir verabschieden uns von einem Menschen, dessen Herz immer für die Gemeinschaft und das Brauchtum schlug. Die Bürger-Schützen-Gesellschaft 1451 Fischeln e.V. hält Stephan Beier in dankbarer Erinnerung.

Fischelner Schützen laden zum Fischelner Sommerzauber auf den Marienplatz

Fischeln feiert – und Sie sind mittendrin!

Lachen, tanzen, feiern – für die Schützen der Bürger-Schützen-Gesellschaft 1451 Fischeln e.V. steht seit jeher fest, dass all das am meisten Spaß macht, was man zusammen erleben kann. Zusammen sein heißt für die Schützen aber nicht nur unter Vereinsmitgliedern, sondern mit dem Stadtteil. Genau darum haben die Schützen ihre Außenplatzgestaltung bei ihren Schützenfesten 2017 und 2019 komplett neu aufgestellt und gleich ganz Krefeld zum Fischelner Sommerzauber eingeladen.

Auch beim Schützen- und Heimatfest 2023 halten die Schützen an dem neuen Konzept fest und entwickeln es entsprechend weiter. Der Fischelner Sommerzauber 2023 ist eine Eventgastronomie, der rund um die Mariensäule mit Unterstützung der hiesigen Austeller, Gastronomen und Ortsvereine realisiert wird. Im Mittelpunkt steht der geräumige Biergarten an der Mariensäule. Erstmalig wird in diesem Jahr die neue Wanderbühne und der Foodtruck der Stadt Krefeld anlässlich des 650-jährigen Jubiläums eingesetzt. Folgende Attraktionen erwarten die Besucher an dem ersten Juli Wochenende.

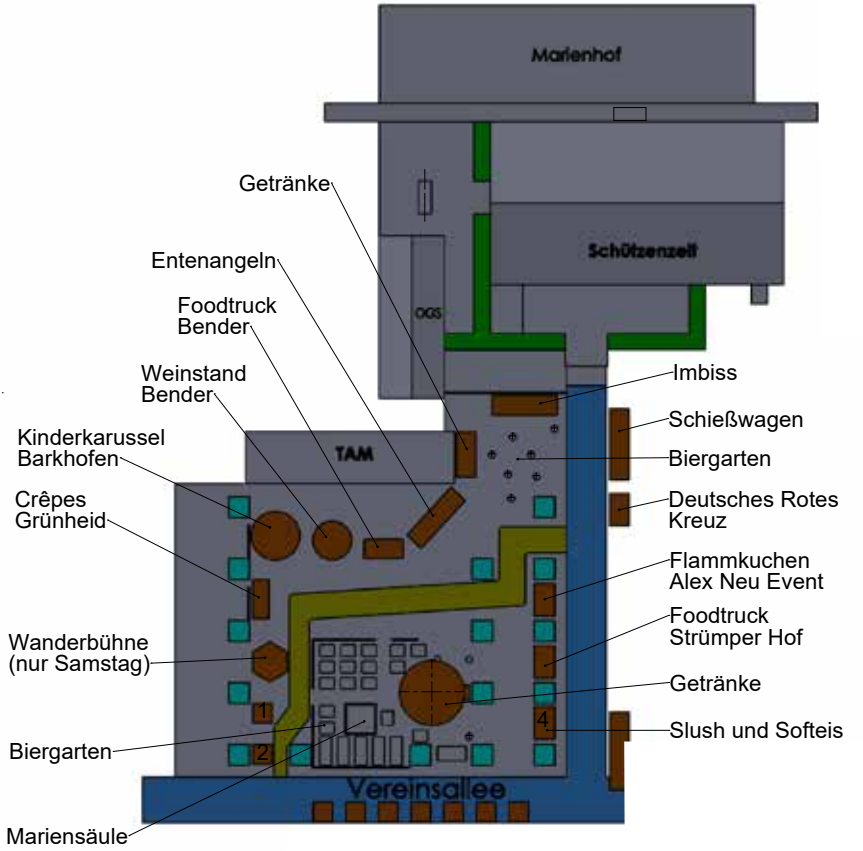
Marienhof
Schützenzelt
OGS
TAM
Vereinsallee
Getränke
Entenangeln
Foodtruck
Bender
Weinstand
Bender
Kinderkarussel
Barkhofen
Crêpes
Grünheid
Wanderbühne
(nur Samstag)
Biergarten
Mariensäule
Imbiss
Schießwagen
Biergarten
Deutsches Rotes
Kreuz
Flammkuchen
Alex Neu Event
Foodtruck
Strümper Hof
Getränke
Slush und Softeis
1
2
4

Fischelner Sommerzauber

- Außenveranstaltungen auf dem Marienplatz -

2025

Freitag
04.07.25
18:30 bis 22:00 Uhr

18:30 Uhr — Fischelner Sommerzauber
- Biergarten
- Gastronomie
- Schausteller

Samstag
05.07.25
15:00 bis 22:00 Uhr

15:00 Uhr — **Fischelner Vereinstreff**
Informieren Sie sich bei unseren Fischelner Ortsvereinen aus Brauchtum, Kultur und Sport

17:00 Uhr — DJ Arne Reinhardt

Sonntag
06.07.25
14:30 bis 22:00 Uhr

11:00 Uhr — Benefizkonzert im Festzelt
14:30 Uhr — Großer Festumzug rund um den Marienplatz

Montag
07.07.25
14:30 bis 21:00 Uhr

14:30 Uhr — Fischelner Sommerzauber
16:00 Uhr — Paveier im Festzelt

Fischelner Bläserschule
ASB Arbeiter-Samariter-Bund
Bürgerverein Krefeld-Fischeln e.V.

„Leev Marie"
„Heimat es"
„Schön ist das Leben"

© HESS KREFELD

BÜRGER-SCHÜTZEN-GESELLSCHAFT 1451 FISCHELN e.V.

BÜRGER-SCHÜTZEN-GESELLSCHAFT
1451 FISCHELN E.V.
www.fischelner-schuetzen.de

Wir begrüßen unsere Ortsvereine:

Akademie für Brauchtum, Kultur und Sport
Präsident Thomas Schlösser

Bürger-Schützen-Gesellschaft 1451 Fischeln e.V.
www.fischelner-schuetzen.de
info@fischelner-schuetzen.de

Bürgerverein Krefeld-Fischeln e.V.
www.buergerverein-fischeln.de
info@buergerverein-fischeln.de

DJK Olympia Fischeln 1926 e.V.
www.djk-olympia-fischeln.de
petra.schleeberger@djk-olympia-fischeln.de

Fidele Ströpp 1951 e.V. Krefeld Fischeln
www.fidele-ströpp.de
geschaeftsfuehrer@fidele-ströpp.de

Fischelner Bläserschule
02151 / 50 49 41 7 (Herbert Hannen)
info@fischelner-blaeserschule.de

Fischelner Turnverein 1905 e.V.
www.ftv1905.de
info@ftv1905.de

Kinderkarneval Stahldorf 1972 e.V.
www.kinderkarneval-stahldorf-1972.de
info@kinderkarneval-stahldorf-1972.de

TC Stadtpark Fischeln
www.tc-stadtpark-fischeln.de
presse@tc-stadtpark-fischeln.de

Verein zur Förderung der Freiwilligen Feuerwehr Fischeln e.V.
www.ff-fischeln.de
zugfuehrung@fffischeln.de

VfR Krefeld-Fischeln 1920 e.V.
www.vfr-fischeln.de
info@vfr-fischeln.de

ASB Arbeiter-Samariter Bund e.V.
www.asb-regio-duesseldorf.de
dkulike@asb-krefeld.de

SCHLEIER
LANDMASCHINEN GmbH
Regentechnik - Pumpenbau

Wir wünschen allen Schützen und
Fischelner Bürgern
ein schönes Schützen- und Heimatfest 2025!

Nettuno IRRIGATION SYSTEMS
Werksvertretung

Schleier Landmaschinen GmbH
Regentechnik- Pumpenbau
Sterkenhofweg 12 47807 Krefeld
Tel. 02151/ 301979 Fax: 02151/ 302948
e- mail: info@schleier- landmaschinen.de
www.schleier-landmaschinen.de

Fischelner musizieren fürs Dorf

In der Gruppe Musizieren macht richtig viel Spaß und fördert die Geselligkeit. Egal ob mit oder ohne Vorkenntnisse, für jeden gibt es das passende Niveau.

Die Teilnahme an den Orchesterproben im Clemenssaal ist (auch für Externe) kostenlos.

Wer ein Instrument lernen möchte, zahlt als Erwachsener für wöchentlich 45 Minuten Gruppen-Unterricht nur 37,50 € im Monat. Kinder und Jugendliche erhalten eine Ermäßigung von 3 €.

Instrumente können unbefristet gemietet werden.

In den Sommerferien gibt es für den schnellen Erfolg kostenlose Quickstartkurse.

Zur Auswahl stehen die Blasinstrumente
- Querflöte
- Klarinette
- Alt-Saxophon
- Trompete
- Tenorhorn
- Tuba

E-Bass und
Schlagwerk
- Surdo
- Timbales
- Perkussion-Set

Infos: Herbert Hannen
Telefon: 02151 / 50 49 41 7
Mobil: 0173 / 28 60 55 6
E-Mail: info@fischelner-blaeserschule.de

Kinderkarneval Stahldorf 1972 e.V.

Seit über 50 Jahren engagiert sich unser Verein mit Herzblut für die Pflege des karnevalistischen Brauchtums sowie die Förderung von Kindern und Jugendlichen.

Mit unseren drei Garden, dem Kinderprinzenpaar und dem traditionellen Tulpensonntagszug durch Stahldorf halten wir die karnevalistische Tradition lebendig und erlebbar.

Info@kinderkarneval-stahldorf-1972.de / Kinderkarneval-Stahldorf-1972.de

Wir wünschen allen Fischelner Schützen ein schönes und unvergessliches Schützenfest!

Ein starkes Löwenrudel – seit 1926

Was uns ausmacht? Gemeinschaft, Herz und echte Verbundenheit. Seit 1926 – als aus der katholischen Pfarrjugend in Fischeln ein Sportverein für Leichtathletik und Handball entstand – steht bei uns der Mensch im Mittelpunkt. Nicht Pokale oder Punkte sind unser Antrieb, sondern das, was uns verbindet.

Über die Jahre ist unser Verein gewachsen – an Mitgliedern, an Erfahrung und vor allem im Herzen der Gemeinschaft. Wir sind ein Verein für alle: jung oder alt, Anfänger oder erfahrener Sportler. Bei uns findet jeder seinen Platz im Rudel. Vom Mini-Löwen bis zum Oldie tragen alle mit Stolz dasselbe Wappen – und denselben Teamgeist.

Dabei sind wir mehr als nur ein Ort für Sport. Hier geht's nicht nur ums Trainieren, sondern um Spaß, ums Miteinander und darum, gemeinsam stark zu sein.

Natürlich feiern wir auch sportliche Erfolge – und das mit Begeisterung. Aber immer fair, mit Respekt, und nie um jeden Preis. Denn für uns zählt nicht nur das Ziel, sondern vor allem der Weg dahin – gemeinsam, mit Einsatz und mit Herz.

Fast 100 Jahre nach unserer Gründung sind wir stolz auf das, was wir sind: ein starkes, lebendiges Löwenrudel, das zusammenhält – offen für alle, die dazugehören wollen!

Wir gratulieren dem amtieren Fischelner Königshaus rund um Christopher Schiffer von ganzem Herzen zu Eurer Regentschaft und wünschen Euch eine unvergessliche Zeit voller schöner Momente, strahlender Gesichter und echter Gemeinschaft.

Genießt die Tage in vollen Zügen. Feiert mit Freude, bleibt gesund – und lasst es richtig krachen!

Eure
DJK Olympia Fischeln
1926 e.V.

Unser neuer Kinder-König aus der Jugendabteilung

In einem spannenden, jedoch stets fairen Wettkampf konnte LEVI KOMOR sich die Königswürde erringen. Das letzte verbleibende Teilstück des Vogels hat er mit einem gezielten Wurf von der Stange geholt. Anfänglich konnte er es zuerst gar nicht fassen. Nachdem jedoch alle seine Schützenkameraden ihn beglückwünschten kam die Freude auf. Es ist eben auch etwas Besonderes Kinder-König zu werden. Das sieht man am Willen jedes jungen Schützen den Vogel erlegen zu wollen, denn der Einsatz eines jeden war zu spüren. Zur großen Freude Aller Anwesenden war das amtierende Königshaus der BSG auch zum Gratulieren gekommen. Levi wurde dann auch direkt in die Mittegenommen. Hier ist der Zusammenhalt in der BSG zu spüren. Jungs und Alt immer gemeinsam. Levi selber, ist 14 Jahre alt und seit 3 Jahren in der Jugendabteilung der Schützen ein fester Bestandteil. Neben den Schützen ist er noch Mitglied der Jugendfeuerwehr hier in Fischeln und aktiver Schwimmer im SV Neptum. Freuen wird sich sicherlich auch seine Schulklasse in der Freiherr-Vom-Stein Schule, denn wer kann schon von sich behaupten einen König neben sich sitzen zu haben.

Gemeinsames Foto alles Schützen der Jugendabteilung, den drei Betreuern und dem Königlichen Haus.

Kinder-König der Jugendabteilung Levi Komor zusammen mit dem amtierenden Königshaus.

75 00 01
STAUCH
SEIT 1924
Dachdecker
Karl Stauch GmbH

Allen Fischelnern ein schönes Schützenfest!

FRISEURKULISSE
TRIMPOP-KAMP

Tel.: 02151.302403 - Kölner Str. 526 (2. Etage)
www.friseurkulisse.de

Ankerfest

PLAN B

Freitag, 04. Juli 2025
19 Uhr · Festzelt Marienplatz

Verpflichtung der Rekruten
Verabschiedung ehemaliger Vorstandsmitglieder
Gratulationen der Kompanien

Musik: Liveband Plan ß

PASCH & KRUSZONA

DIE BAUFINANZIERER

Ihr Partner für individuelle Baufinanzierung

Birgit Weber
Finanzierungsberaterin

Franz-Josef Thomas
Finanzierungsberater

Rufen Sie uns an oder informieren Sie sich unter:

www.p-k.de

Immobilien und Baufinanz-Vermittlung GmbH
Pasch und Kruszona

Heideckstr. 104 · 47805 Krefeld
Tel.: 0 21 51 - 377 377 · info@p-k.de · **www.p-k.de**

Freitag, 04.07.2025

18:00 Uhr	Aufstellung des Regimentes (Sternmarsch)
anschl.	Abmarsch zum Dreieck „Schützenbaum“
18:20 Uhr	Flaggenparade
18:45 Uhr	Aufstellung / Abmarsch
19:00 Uhr	**Ankerfest im Festzelt** Musik: „Liveband Plan B“

Jugendtag mit:
- Verpflichtung der Rekruten
- Verabschiedung ehemaliger Vorstandsmitglieder
- Gratulationen der Kompanien

19:10 Uhr Ehrengeleit (mit Jugendabteilung) ab Fischelner Burghof

Dagmar Fahnler
Gold- und Silberschmiede

Dagmar Fahnler
Gold- und Silberschmiede

Kölner Straße 549
47807 Krefeld-Fischeln
Tel. 02151/3610200

Email: dagmar@fahnler.de
www.goldschmiede-fahnler.de

Facebook: www.facebook.com/dagmarfahnlergoldschmiede
Instagram: www.instagram.com/dagmarfahnlergoldschmiede

Publikumszeiten

Donnerstag 10.00 – 13.00 Uhr und 15.00 – 18.30 Uhr
Freitag 10.00 – 13.00 Uhr und 15.00 – 18.30 Uhr
Samstag 9.00 – 14.00 Uhr

Rekruten

Leon Heckenbach	04. Kompanie
Steffen Otto	10. Kompanie
Kai Schimmelpfennig	Sappeur-Corps 1993
Benjamin Schulze	02. Kompanie
Maximilian Simon	1. Musketier-Corps
Benedikt Tillmann	16. Kompanie
Max Wagner	Jugendabteilung

Markus Schulz
Kölner Straße 502
47807 Krefeld

Telefon:
0 21 51 / 30 13 33
0 21 51 / 30 13 21
Telefax:
0 21 51 / 30 42 30

Möbelspedition

MARKUS SCHULZ

Umzüge (Europaweit)
Nachlaßauflösungen, Lagerung
Computer-Transporte

Festabend

Samstag, 05. Juli 2025
19 Uhr · Festzelt Marienplatz

Grußwort des Präsidenten
Gratulationen der auswärtigen Gäste/Vereine
Ehrungen (40 Jahre)

Musik: Liveband Nightflames

walter
Gerüstbau
WIR BILDEN AUS.
Seit 1953

Ennsstraße 15 Tel.: (0 21 51) 54 06 27
47809 Krefeld Fax: (0 21 51) 54 29 38
E-Mail: info@walter-geruestbau.de

Totengedenken und Volkstrauertag

Zum Volkstrauertag und am Schützen- und Heimatfest Heimatfest treffen sich die Fischelner Schützen am Ehrenmal auf dem Fischelner Friedhof, um den verstorbenen der Bürger- Schützen- Gesellschaft 1451 Fischeln e.V. zu gedenken.
Auch gedenken wir den vielen Verstorbenen die durch Krieg, Terror und Pandemie ihr Leben verloren haben.
Wir danken denjenigen, die durch Ihren Einsatz und Engagement sich für das Gemeinwohl einsetzen, sich beruflich oder im Ehrenamt engagieren.
Ihnen gelten in diesen schwierigen Zeiten unser besonderen Dank und Anerkennung.

Bedeutung des Volkstrauertages:
Der Volkstrauertag wurde durch den Volksbund Deutsche Kriegsgräberfürsorge e.V. 1922 eingeführt. Ursprünglich sollte an diesem Gedenktag an die gefallenen deutschen Soldaten im ersten Weltkrieg gedacht werden.
Im Laufe der Jahre entwickelte sich dieser Volkstrauertag zu einem stillen und bedeutsamen Gedenktag zu Ehren aller Verstorbenen. Der VdK Ortverband Fischeln hatte viele Jahrzehnte jährlich am Volkstrauertag zu einer würdevollen Feierstunde auf dem Fischelner Friedhof eingeladen. Es wurde den Opfern von Kriegen, Terror und Gewalt gedacht, aber auch kritisch auf die vielen lodernden Konflikte in der ganzen Welt, in unserem eigenen Land und in der eigenen Stadt geblickt.

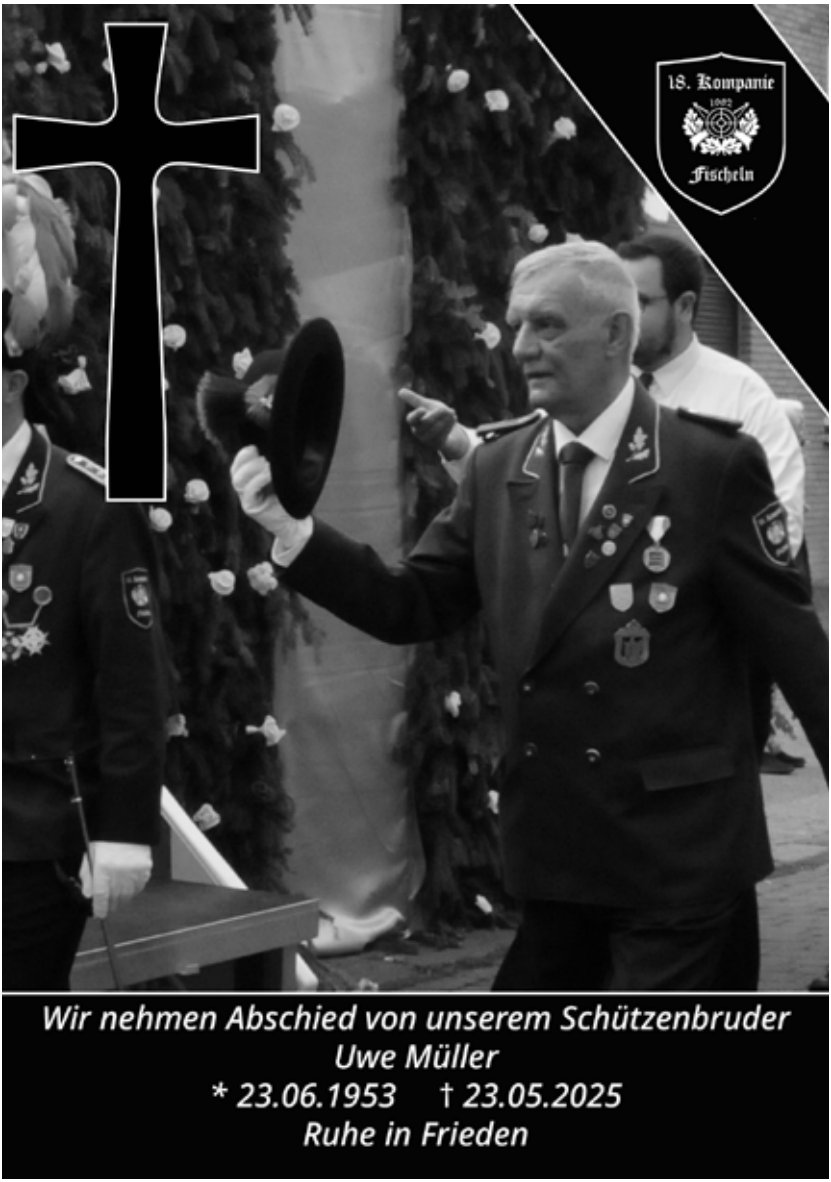

Wir nehmen Abschied von unserem Schützenbruder
Uwe Müller
** 23.06.1953 † 23.05.2025*
Ruhe in Frieden

Seit dem letzten Schützen- und Heimatfest 2023 mussten wir uns für immer von folgenden Schützenbrüdern verabschieden. Wir werden den Verstorbenen ein ehrendes Andenken bewahren.

Josef Krings, Schützenfreunde ‘82
*07.01.1941, † 18. August 2023

Wilfried Werthmann, Schützenfreunde ‘82
*29. April 1944, † 09. September 2023

Wilfried Arden, 6. Kompanie
*13.September 1957, † 26.September 2023

Günter Stratmann, Reserve
*10. Dezember 1941, † 11. Juni 2024

Johannes „Hans“ Robertz, Schützenfreunde ‘82
*05. Juli 1937, † 12. August 2024

Norbert Zober, 5. Kompanie
*16. August 1937, † 09. Dezember 2024

Uwe Müller, 18. Kompanie
*23. Juni 1953, † 23. Mai 2025

§ Marion Weidner
Rechtsanwältin

Arbeitsrecht · Arzthaftungsrecht
Familienrecht · Mietrecht
Strafrecht · Verkehrsrecht
Vertragsrecht

Kölner Straße 574 · 47807 Krefeld-Fischeln
Tel.: 02151/938840 · Fax: 02151/938842
E-mail: RA.weidner@t-online.de

Fischelner Sport Verein 19 98 e.V.

Sie können einiges für sich tun!

Unser Sportangebot für Sie:

Ballett & Jazzdance · Bewegung und Entspannung
Nordic Walking · Hata Yoga
Bambiniturnen Turnen für Minis
Eltern- und Kindturnen
Abenteuer-Erlebnis-Sport · Rope Skipping
Tanzen · Fitness und Bewegung · Feierabend
Leistungsturnen · Kunstturnen · Frauenturnen
Leichtathletik · Trampolinturnen · Turnakrobatik
Haltung und Bewegung

Fischelner Sportverein 1998 e.V.
Wilhelm-Stefen-Straße 44
47807 Krefeld
www.fischelner-sportverein.de
sport-in-fischeln@gmx.de
Telefon 0 21 51- 30 34 49

Der Fischelner Sportverein
wünscht den Fischelner Schützen
und dem Königshaus
ein tolles Schützen- und Heimatfest 2023

Samstag, 05.07.2025

10:45 Uhr	Aufstellung / Abmarsch
11:00 Uhr	Königsbiwak / Serenade und Musikschau
13:00 Uhr	Ende des Königsbiwaks
16:00 Uhr	Festmesse in St. Clemens
17:15 Uhr	Aufstellung mit anschl. Frontabnahme (König) / Abmarsch
17:50 Uhr	Totenehrung auf dem Fischelner Friedhof
18:30 Uhr	Aufstellung / Abmarsch
20:00 Uhr	**Festabend im Festzelt** Musik: „Nightflames“

- Grußwort des Präsidenten
- Grußwort und Gratulation Oberbürgermeister / Bürgermeister
- Gratulationen der auswärtigen Gäste / Vereine
- Ehrungen (40 Jahre)

20:10 Uhr Ehrengeleit ab Fischelner Burghof

Fischeln hat einen neuen König

Christopher Schiffer vom 1. Musketier-Corps der Bürger-Schützen-Gesellschaft 1451 Fischeln e.V. ist der neue Schützenkönig in Fischeln. Nach dem entscheidenden Schuss gegen Schützenoberst Engelbert Hallmann feierten die Schützenbrüder auf dem Marienplatz ausgelassen. Christopher Schiffer folgt auf Marcel Blaschzyk, der beim Königsball am Samstagabend feierlich verabschiedet wurde.
Seine Schützenkönigin ist Vivian Maaß. Die Minister sind Holger Hannpappel mit Giulia Anbergen sowie Maurice Münks mit Katharina Vogel.
Auch der Jungschützenkönig wurde ermittelt: Niclas Tilmes von der Rebellenkompanie setzte den finalen Schuss und löste damit Anton Krings ab. Das sonnige Wetter sorgte für ausgelassene Stimmung. Klaus Heß, Vorsitzender der Fischelner Schützen, freute sich über die gute Resonanz im Biergarten, der Teil des „Fischelner Sommerzaubers“ war.
Am Freitag wurde das Programm wegen des EM-Viertelfinalspiels kurzfristig angepasst. Eine große LED-Leinwand ermöglichte Public Viewing im Festzelt. Trotz der Niederlage wurde bis Mitternacht gefeiert.
Der Samstagnachmittag stand im Zeichen der ortsansässigen Vereine, die gemeinsam ein buntes Musikprogramm gestalteten. Kulinarisch boten zahlreiche Stände eine breite Auswahl an Speisen und Getränken.
Michael Osterath, Ressortleiter Strategische Planung, zeigte sich hochzufrieden: “Wir sind überwältigt von der Begeisterung der Besucher.”
Der Königsball am Samstag bildete den Abschluss der Regentschaft von Marcel Blaschzyk. In bewegenden Reden blickten er und seine Königin Jenny Schleier auf zwei unvergessliche Jahre zurück.
Am Sonntag zog das neue Königshaus erstmals festlich in den Fischelner Burghof ein. Oberbürgermeister Frank Meyer gratulierte dem neuen und dem scheidenden König.
Das neue Königshaus blickt voller Vorfreude auf das nächste Schützenfest Anfang Juli 2025 und hofft auf breite Unterstützung der Bürger-Schützen-Gesellschaft und der Fischelner Bevölkerung.

Königsvogelschießen 2024

Rosendrehen des Königlichen Hauses

DJK OLYMPIA FISCHELN 1926 e.V.

Wir wünschen allen ein schönes Fischelner Schützen- und Heimatfest

DJK Adler KÖNIGSHOF

Kompetenz im Handball

1. Vorsitzender:	**Christian Lauffs**	christian.lauffs@djk-adler-koenigshof.de
Senioren:	**Domenic Schmidt**	domenic-schmidt@gmx.de
Jugend:	**Stefanie Blome**	stblome@gmx.net
Volleyball:	**Dierk Glaubitt**	dierkglaubitt@web.de
Marketing:	**Michael Pauser**	michael.pauser@djk-adler-koenigshof.de

Dem Königlichen Haus
Den Fischelner Schützen
Den Freunden des Schützen- und Heimatfestes
wunderbare Tage bei schönstem Königswetter!

DJK SV Adler Königshof 1919 e.V.

Frühkonzert

Sonntag, 06. Juli 2025
11 Uhr bis 13 Uhr
Festzelt Marienplatz

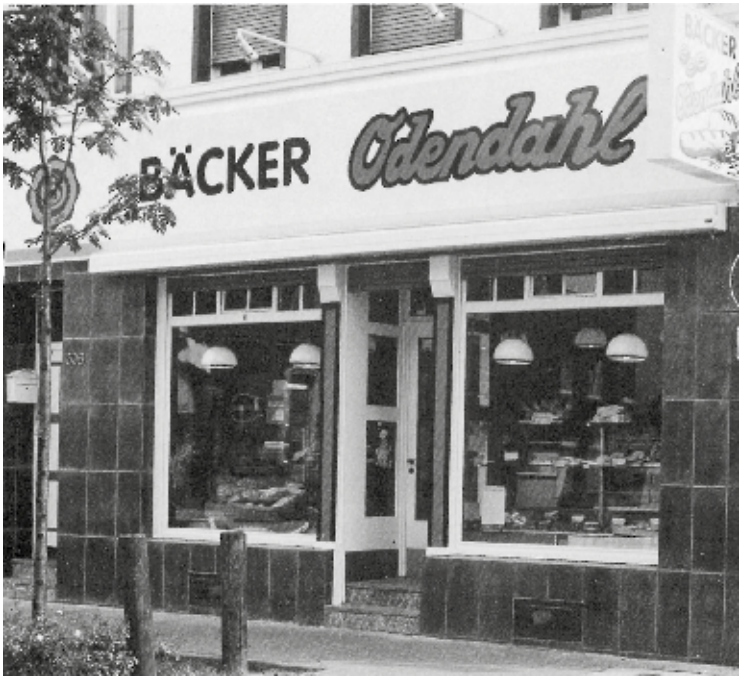

seit 1888
Ihr Bäcker mit Tradition

Kölner Straße 608 · 47807 Krefeld-Fischeln
Telefon (0 21 51) 30 25 27 · Telefax 30 71 65

Unsere zahlreichen Brotsorten
werden ausschließlich ohne chemische Zutaten,
mit in unserem Betrieb gezüchteten
naturreinem Sauerteig gebacken.

Wir wünschen allen Fischelnern und
Fischelnerinnen ein zünftiges
Schützen- und Heimatfest

Schützen-Ball

Sonntag, 06. Juli 2025
20 Uhr · Festzelt Marienplatz

Ehrentanz der Kompaniekönige
Tanz der Kompaniekönige
Vergabe der Verdienstorden

Musik: „Roland Brüggen Band"

Auto Gemein GmbH
Kölner Straße 414
47807 Krefeld
Telefon 02151/555444
www.auto-gemein.de

Sonntag, 06.07.2025

08:00 Uhr	Weckruf der Spielleute
11:00 Uhr	**Frühkonzert** (Benefitzkonzert) im Festzelt
14:30 Uhr	Empfang im Rathaus
14:45 Uhr anschl.	Aufstellung zum Festzug Aufmarsch Kölner Straße
15:10 Uhr anschl.	Füllhorn-Parade / Frontabnahme Festzug
16:45 Uhr	Musikschau
17:00 Uhr	Parade vor dem Rathaus
17:45 Uhr	Ehrengeleit (Rathaus – Festzelt)
18:00 Uhr	Verabschiedung der Musik- und Gasteinheiten im Festzelt
20:00 Uhr	**Schützenball im Festzelt** Musik: Roland Brüggen – Die angesagte Party-Band - Ehrentanz der Kompaniekönige - Tanz der Kompaniekönige - Jubiläen Offz.-Corps - Vergabe der Verdienstorden
20:20 Uhr	Ehrengeleit ab Fischelner Burghof

Allfinanz
Deutsche
Vermögensberatung

Starke Partner für Ihre finanzielle Zukunft.

Profitieren Sie vom Besten, was die Finanzbranche zu bieten hat: mit unseren starken Partnern aus den Bereichen Bank, Bausparkasse, Versicherung und Investmentgesellschaft. Mit unserem bewährten Allfinanzkonzept erwartet Sie eine ganzheitliche Lösung, die alle Lebensbereiche abdeckt und zu Ihren Wünschen und Zielen passt.

Nehmen Sie Kontakt auf und lassen Sie sich beraten!

Büro
Pierre Anbergen

Lenssenstr. 10
47798 Krefeld
pierre.anbergen@allfinanz-dvag.de

Montag, 07. Juli 2025
11 Uhr
Festzelt Marienplatz
Fischelner Dorffest
Bürger-Schützen-Treff
Disco
mit Paveier
PAVEIER
BÜRGER-SCHÜTZEN-GESELLSCHAFT
1451 FISCHELN e.V.

Elektroservice Rath GmbH

Wimmersweg 28
47807 Krefeld

Tel. 0 21 51 / 300 576
Fax 0 21 51 / 300 560
Mobil 0172 / 2 38 69 76
Email: info@rath-elektro.de
www.rath-elektro.de

Reparaturen

E-Check

Alarmanlagen

KNX/Bustechnik

Unser Service für Sie:

- Elektroinstallationen für Privat, Handwerk und Industrie
- Regeltechnik – Optimierung von witterungsgeführten Heizungs-, Lüftungs- und Kälteanlagen
- (Energiemanagement), Wärmepumpen
- Schaltschrankbau & Steuerungsanlagen (konventionell und speicherprogrammiert)
- Netzwerktechnik für Praxis, Büro, Werkstatt & Privat
- Installation und Reparatur von Nacht-stromspeicher- & Fußbodenheizungen
- Moderne Elektroinstallation EIB/KNX
- Funklösungen (Änderung und Erweiterung ohne Leitungsverlegung)
- Alarmanlagen für Objekt- und Personen-schutz

Wir sind Ihr qualifizierter Partner rund um die Gebäudetechnik.

Rufen Sie uns, wir beraten Sie gerne. Wir freuen uns, wenn wir Ihnen helfen können.

Fachbetrieb für senioren- und behindertengerechte Elektrotechnik

GEBÄUDE TECHNIK Fachbetrieb

Fischelner Dorffest

Montag, 07. Juli 2025
11 Uhr · Festzelt Marienplatz

Appell des Regimentsspießes
Visite der Regimentsärzte

Bürger-Schützen-Treff

14 Uhr · Festzelt Marienplatz

Vollkonzert ab 16 Uhr mit:

„Leev Marie"
„Heimat es"
„Schön ist das Leben"

Hannappel
BESTATTUNGEN

Seit 135 Jahren in Familienhand

Die Hinterbliebenen erfahren im Trauerfall bei uns eine pietätvolle, fachkundige Beratung und Hilfe.
Seit über 135 Jahren Erfahrungen in allen Formalitäten zu äußerst günstigen Bedingungen. Ein eigener Abschiedsraum steht den Angehörigen zur Verfügung.

Zu Vorsorgegesprächen sind wir jederzeit bereit.

www.bestattungen-hannappel.de
info@bestattungen-hannappel.de

Dionysiusplatz 20 · 47798 Krefeld · Tel. 0 21 51 - 2 21 51
Anrather Straße 31 · 47807 Krefeld · Tel. 0 21 51 - 30 34 08

Programmfolge Schützen- und Heimatfest

Montag, 07.07.2025

11:00 Uhr **Fischelner Dorffest** im Festzelt

- Appell des Regimentsspießes
- Visite der Regimentsärzte

14:00 Uhr **Bürger-Schützen-Treff** im Festzelt

16:00 Uhr Vollkonzert mit: **Paveier**

„Leev Marie"
„Heimat es"
„Schön ist das Leben"

www.faesser.de

Gerh. van Well seit 1892
www.faesser.de

FÄSSER · IBC-CONTAINER · KANISTER

IBC-Container Natur transparent
mit UN-Gefahrgutzulassung / Lebensmittelzulassung

IBC-Container schwarz (mit UV-Schutz)
mit UN-Gefahrgutzulassung

IBC-Container Ex-Geschützt mit
UN-Gefahrgutzulassung / Lebensmittelzulassung

Stahlfässer mit UN-Gefahrgutzulassung und
Lebensmittelzulassung

Kunststofffässer mit UN-Gefahrgutzulassung /
Lebensmittelzulassung / Entgasung / Flüssigkeitszulassung

Kanister mit UN-Gefahrgutzulassung
und Lebensmittelzulassung

Kanister schwarz und leitfähig mit UN-Gefahrgutzulassung

IBC-Zubehör, Fass-Zubehör und Kanister-Zubehör

Gerh. van Well GmbH · Industriestraße 1 · 47918 Tönisvorst · Tel.: +49 (0) 2151 78 86 70
Fax: +49 (0) 2151 79 45 73 · shop@faesser.de · **www.faesser.de**

www.faesser.de

Königsgalaball

Dienstag, 08. Juli 2025
19 Uhr · Festzelt Marienplatz

Übergabe Regimentsspende
Ehrung (50 + 60 +70 +75 Jahre)
Abschlussrede Schützenkönig
Königsverdienstorden

Musik: „Tina Franke Band“

festliche Kleidung erwünscht

Großer Zapfenstreich

- moderne Hotelzimmer versch. Kategorien
- Flat TV - Minibar - teilw. mit Balkon
- reichhaltiges Frühstücksbuffet

- Biergarten - Kegelbahn
- reichhaltige Speisekarte mit wechselnden Spezialitäten
- kalt-warme Buffets (Menüs) auch außer Haus
- Beerdigungskaffee

- Ideal für Ihre Festlichkeit (Betriebsfeiern, Hochzeiten, etc. bis 150 Personen)
- zentral gelegen in der Gemeinde Alpen

Lassen Sie sich verwöhnen!

Hotel-Restaurant Burgschänke

Burgstraße 34
46519 Alpen

Telefon:
02802 / 80068-0
Telefax:
02802 / 80068-199
E-Mail:
info@burgschaenke-alpen.com
Internet:
www.burgschaenke-alpen.com

Öffnungszeiten:

Dienstag - Samstag ab 17:00 Uhr
warme Küche bis 21:00 Uhr

Feiertage: ab 12:00 Uhr
warme Küche 12:00 - 20:00 Uhr

Sonntag und Montag Ruhetag

Außerhalb der Öffnungszeiten
nach Vereinbarung

Tischreservierung
im Vorfeld erbeten

Wir freuen uns auf Ihren Besuch!

Wolfgang Gödeke, Frank Sieger
und das Team der Burgschänke

Wir wünschen ein schönes Schützenfest!

Ab sofort bieten wir Ihnen weitere 37 Zimmer
der Komfortklasse in unserem Neubau an!

Programmfolge Schützen- und Heimatfest

Dienstag, 08.07.2023

18:00 Uhr	Aufstellung
anschl.	Festzug / Parade
19:00 Uhr	**Königsgalaball** im Festzelt Musik: „Tina Franke Band“

- Übergabe Regimentsspende
- Ehrung (50 + 60 +70 +75 Jahre)
- Abschlussrede Schützenkönig
- Königsverdienstorden
- Großer Zapfenstreich

19:10 Uhr	Ehrengeleit ab Fischelner Burghof
00:00 Uhr	**ENDE** des Schützen- und Heimatfestes 2025

Jedes Lächeln ein Volltreffer!

DR. LAURA DAHMEN
Fachzahnärztin für Kieferorthopädie

Ihre kieferorthopädische Praxis Dr. Laura Dahmen grüßt alle Teilnehmerinnen und Teilnehmer des diesjährigen Schützenfestes ganz herzlich!

Anrather Str. 4 / Ecke Kölner Str. • 47807 Krefeld Tel.: 02151 783 782
info@kfo-fischeln.de • www.kfo-fischeln.de

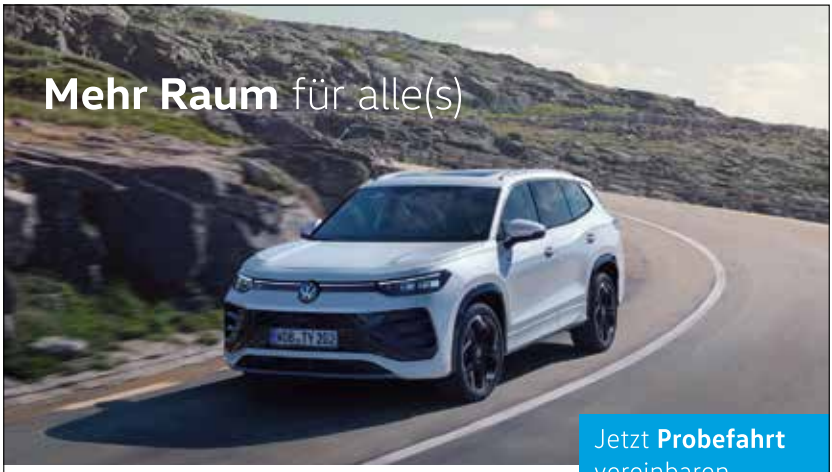

Der neue Tayron

Entdecken Sie das neue aufregende Modell von Volkswagen. Der Tayron punktet sowohl mit seinen äußeren als auch den inneren Werten auf ganzer Linie. Besuchen Sie uns im Volks-wagen Zentrum Krefeld und lassen Sie sich überzeugen.

Das neue SUV von Volkswagen besticht neben seinem markanten Design mit vielen innovativen Ausstattungen wie Umgebungsbeleuchtung und neuem Fernlicht. Für höchsten Komfort und entspanntes Fahrvergnügen sorgen optional weitere Ausstattungen wie zum Beispiel ergoActive Sitze mit Massagefunktion oder das Head-up-Display. Ein weiteres bestellbares Extra ist das Panorama-Ausstell-/Schiebedach, das seinen Passagieren freien Blick in den Himmel bietet. Das große Plus des Tayron: mehr Raum mit 5–7 Sitzen[1] und ein großzügiges Kofferraumvolumen.
Erleben Sie ihn jetzt bei uns und vereinbaren Sie einen Probefahrttermin.

Fahrzeugabbildung zeigt ggf. Sonderausstattungen.
[1] Dritte Sitzreihe optional und nicht verfügbar für eHybrid.

TÖLKE + FISCHER GRUPPE

Tölke & Fischer GmbH & Co. KG
Tölke & Fischer Volkswagen Zentrum Krefeld
Gladbacher Straße 345, 47805 Krefeld, Tel. 02151 9173228, toefi.de

Der Große Zapfenstreich

Als festlicher Höhepunkt und Abschluss des offiziellen Programms des Schützen- und Heimatfest in Fischeln findet traditionell der „Große Zapfenstreich“ statt. In seiner ursprünglichen Bedeutung war der Zapfenstreich das Abendsignal, das die Soldaten auffordert, die Nachtruhe zu beginnen.

Der Name entstand im Landsknechtlager: zu einer festgesetzten Stunde ging der ‚Pro-fos‘ – seines Zeichens Quartiermeister und Strafgewaltiger bei den Landsknechten -, begleitet von einem ‚Spil‘, durch die Schänken und Marketenderzelte und strich mit einem Stab auf die Zapfhähne der Fässer; damit war es „gestrichen“ – es durfte nicht weiter ausgeschenkt werden. Im Laufe der Zeit wurde es üblich, das Zeichen zur Nachtruhe auch in musikalischer Form zu geben. Der eigentliche „Zapfenstreich“ wurde durch das „Locken zum Zapfenstreich“ eine Viertelstunde vorher angekündigt. Bei der Kavallerie geschah dies durch Trompetensignale (Retraite), bei der Infanterie durch besondere Spielstücke für Flöte und Trommel.

Dieser Brauch bildete die Grundlage für den „Großen Zapfenstreich“. Nach der Schlacht bei Großgörschen im Mai 1813 hörte der preußische König Friedrich Wilhelm III. im Lager der verbündeten Russen, wie die Soldaten dem Zapfenstreich ein gesungenes „Vaterunser“ anfügten und dabei ihr Haupt entblößten. Unter diesem Eindruck befahl er für seine Armee die Einführung des religiösen Abendliedes als Nachtgebet für die Soldaten. Der Choral „Ich bete an die Macht der Liebe“ weist noch heute darauf hin.

Am 12. Mai 1838 wurde der „Große Zapfenstreich“ in Berlin zum ersten Mal aufgeführt, dargeboten von 1000 Musikern und 200 Trommlern vor dem preußischen König und dem russischen Zaren. Im Jahre 1922 kam die Nationalhymne als Abschluss dazu.

Der Zapfenstreich wird immer von einem Spielmannszug und einem Musikkorps gemeinsam aufgeführt. Diese marschieren grundsätzlich unter den Klängen des „Yorkschen Marsches“ auf. Nach dem Einnehmen und Ausrichten der Formation erfolgt die Meldung an den Schützenkönig. Die noch heute gebräuchliche Form des „Großen Zapfenstreiches“ besteht aus

Schnittblumen · Topfpflanzen
Beet- & Balkonpflanzen
Hochzeitsfloristik · Trauerfloristik

Mo - Fr 9.00 - 18.30 Uhr
Samstag 9.00 - 14.00 Uhr

Tel. 02154 - 9532921
www.blumen-schleeberger.de

Friedrichstr. 27 - Brauereipassage - 47877 Willich

- dem Locken zum Zapfenstreich (Spielmannszug)
- dem Zapfenstreichmarsch (Spielmannszug und Musikkorps)
- dem Retraite als Musikstück der Fuß- und berittenen Truppen (Musikkorps)
- dem Zeichen zum Gebet (Spielmannszug)
- dem Choral (Spielmannszug und Musikkorps)
- dem Abschlage nach dem Gebet (Spielmannszug)
- dem Ruf nach dem Gebet (Musikkorps)
- und – nach einer kurzen Pause – der Nationalhymne

Der gesamte Vortrag erfordert eine ruhige Aufmerksamkeit und wird nicht durch Beifall unterbrochen. Das Kommando „Helm ab zum Gebet“ fordert zugleich den Zuhörer zum Aufstehen auf. Man bleibt stehen bis zum Abschluss der Nationalhymne, die mitgesungen wird.

MÖBEL KLAUTH

Maysweg 15 · 47918 Tönisvorst · Telefon 02151-791704
Mo.-Fr. 10.00 bis 18.30 Uhr · Sa. 10.00 bis 16.00 Uhr
www.moebel-klauth.de

Freitag, 04. Juli 2025, 18:00 Uhr

Sternmarsch, 1,6 km

Antreten:	**I. Btl.:**	Marienstr. - Spitze Clemensstr.
Zugweg:		Marienstr. - Clemensstr. - Rosenstr. - Dohmenstr. - Dreieck
Antreten:	**II. Btl.:**	Odenthalstr. - an der Südschule
Zugweg:		Odenthalstr. - Saassenstr. - Dreieck

Flaggenparade

Antreten:	**I. Btl.:**	Dohmenstr. - Spitze Willicher Str.
	II. Btl.:	Anschluss I. Btl.
Zugweg:		Rosenstr. - Anrather Str. - Marienstr. - Marienplatz

ORIGINAL
KÖNIGSHOFER
IMMER EIN VOLLTREFFER
ALT
ORIGINAL
PILS
ORIGINAL
ORIGINAL KÖNIGSHOFER
ALT
ORIGINAL KÖNIGSHOFER
PILS

Samstag, 05. Juli 2025, 10:45 Uhr

1. Biwak, Vormittag, 1,2 km

Antreten: Marienstr. - Spitze Clemensstr.

Zugweg: Clemensstr. - Rosenstr. - Dohmenstr. (Vorbeimarsch königliches Haus) - Dohrhofweg - Hausweberstr. - Wiertzweg

Samstag, 05. Juli 2025, 17:00 Uhr

Totenehrung, Nachmittag, 3,7 km
Festhochamt 16:00 Uhr

Antreten: Marienstr. - Spitze Clemensstr.
Frontabnahme
Zugweg: Clemensstr. - Wilhelm-Stefen-Str. - Raderfeld - Eichhornstr. - Friedhof

Totenehrung

Antreten: Parkplatz Friedhof - Spitze Kölner Str.
Zugweg: Büdericher Weg - Alte Neusser Str. - Neuburgshof - Dohmenstr. - Rosenstr. - Anrather Str. - Marienstr. - Marienplatz

osterath-gmbh.de

170 JAHRE OSTERATH

Zukunft bewegt uns schon heute

FAHRZEUGBAU & -UMBAU
HANDEL & ERSATZTEILE
ELEKTRIK & HYDRAULIK
SERVICE & BREMSENDIENST
UNFALLREPARATUR
LACKIERANLAGE

Sonntag, 06. Juli 2025, 4,8 km

Antreten:	**Füllhörner:**	Kölner Str. Ecke Hees
	I. Btl.	Hees
	II. u. III. Btl.	Clemensstr.
	IV. Btl.	Saassenstr.
	V. Btl.	(Beritt) Kölner Strasse hinter Feuerwehr

Aufmarsch: Kölner Str.
Frontabnahme mit Füllhornparade
Nach Frontabnahme Zugweg:
Kölner Str. - Kimpler Str. - Marienstr. - rechts Clemensstr. - Rosenstr. - Dohmenstr. - Saassenstr. - Kölner Str. - Hees - Bommersweg - Wilhelm-Stefen-Str. - Anrather Str. - Marienstr.
(Kutschen fahren über Hafel Str. zum Rathaus)
Marienstr. - Wihelm Str. - Hafel Str. - Kimpler Str. - Kölner Str.
Parade am Rathaus
Abzug bataillonsweise über Kölner Str. - Anrather Str. - Marienstr. - Marienplatz Festzelt

Dienstag, 07. Juli 2025, 18:00 Uhr

Antreten:	Anrather Str. zwischen Kölner Str. und Marienstr., Spitze Marienstr.
Frontabnahme	durch den Schützenkönig
Zugweg:	Anrather Str. - Rosenstr. - Dohmenstr. - Dohrhofweg - Hausweberstr. - Wiertzweg
Parade:	Höhe Wiertzweg
nach Parade	auf dem Wiertzweg: 1. Btl. Durchziehen auf die Dohmenstrasse bis Bruderschaftsweg und „rechts ran“ 2. Bataillon dann: Rosenstr. - Cle mensstr. - Marienstr. - Marienplatz

Spielfreunde stellen sich mit neuem Vereinsheim für die Zukunft auf

„Die Zukunft lässt sich am besten voraussagen, wenn man sie selbst gestaltet“, sinnierte unlängst der amerikanische Programmierer Alan Key.

Demgemäß investierten die Spielfreunde in ihre Zukunft und dürfen sich seit Juli 2017 Besitzer des historischen Bahnhofsgebäudes in Uerdingen nennen. Die Suche nach einer neuen Bleibe war nötig, denn das bisherige Vereinsheim lag auf dem Gelände des Investorenprojektes „Rheinblick“ und wird diesem mittelfristig zum Opfer fallen.

Der Umbau des Bahnhofs zum Vereinsheim ist allerdings kein leichtes Unterfangen, denn hinter dem Gebäude von 1899 liegen zwar spannende Zeiten, aber auch einige Jahre der Vernachlässigung. Seit 2009 der letzte Mieter auszog, wurde das Gebäude sich selbst überlassen. Eine Kernsanierung ist daher zwingend erforderlich.

Viele Spielkameraden und freiwillige Helfer haben seither mit angepackt. Zwar ist der Putz von den Wänden geklopft, dass Dach dicht gemacht und tonnenweise Schutt entsorgt worden. Die eigentlichen Bauarbeiten stehen jedoch noch an: Es müssen Leitungen verlegt, die Wände neu verfugt, Fenster und Türen eingesetzt, sanitäre Einrichtungen installiert oder der Boden herausgestemmt werden, um im Anschluss eine neue Heizungsanlage zu installieren. Laut Planung soll der Einzug ins neue Vereinsheim der Spielfreunde 2020 stattfinden. Bis dahin ist man nach wie vor auf Unterstützung angewiesen. Wer Sach- und Geldspenden oder aber auch selber mit „anpacken“ möchte, ist immer gerne gesehen. Kontakt kann über den Vorsitzenden Christian Horn aufgenommen werden: 0172-2031029 oder c.horn@spielfreunde-uerdingen.de.

Auch wenn es noch viel Arbeit bedeutet, es macht auch Freude zu sehen, wie es vorangeht und wieviel Potential das Gebäude aufzubieten hat. Als kaiserliches Bauprojekt überlebte das Gebäude die wirren Jahre zweier Weltkriege nahezu unbeschadet. Es beherbergte, neben dem klassischen Bahnhof, zeitweise eine Bahnhofskneipe, eine Taxizentrale, eine Wohnung und eine Rocker-Bar, die seinerzeit Kultstatus genoss. Größen wie Joe Cocker sollen dort bereits auf der kleinen Bühne im Schankraum aufgetreten sein. Highlight des Gebäudes sind die zwei großen Bleiglasfenster im ehemaligen Wartesaal der 1. Klasse. „Eine absolute Rarität für ein Profangebäude wie den Bahnhof“, bescheinigte hierzu auch die Forschungsstelle Glasmalerei des 20. Jahrhunderts.

Es gibt viele, schöne Geschichten, die der Uerdinger Bahnhof aus seinen bald 120 Jahren erzählen kann. Und auch die Spielfreunde gehören mit ihrer nunmehr 92-jährigen Vereinsgeschichte zu einem wichtigen Teil der Stadthistorie. Wir sind sicher, dass in gemeinsamer Zukunft viele tolle Episoden hinzukommen werden.

Die Zukunft zu gestalten heißt aber auch personell gut aufgestellt zu sein. Und so sind die Spielfreunde immer auch auf der Suche nach neuen Vereinskameraden oder -kameradinnen. Egal ob jung oder alt, wer Lust hat, kostenfrei ein klassisches Spielmannsinstrument wie Flöte, Trommel oder Fanfare zu erlernen, der ist gerne eingeladen, die Spielfreunde auf einer ihrer Proben jeden Freitag ab 19 Uhr im Vereinsheim auf der Hohenbudberger Straße 14 zu besuchen.

Spielfreunde Uerdingen 1927 e.V.

Zum Fischelner Schützenfest heißt es in den kommenden Tagen nun für einige Spielfreunde traditionell ihr Stammquartier „Am Fischerhof“ zu beziehen. Dort wohnen die Eltern des seit nunmehr 22 Jahren aktiven Tambourmajors Andreas Schleiken, welche ihr Domizil seit vielen Jahren zur Verfügung stellen und somit schon einige gesellige (Vereins-)Runden erleben durften.

Die Spielfreunde freuen sich wieder auf eine schöne Zeit in Fischeln und wünschen allen Schützen und Besuchern des Schützenfestes ein paar tolle Tage bei Sonnenschein und guter Stimmung.

Liebe Schützenfreunde,

das Tambour- und Fanfarenkorps Spielfreunde Uerdingen von 1927 e. V. ist seit vielen Jahren ein treuer Begleiter des Fischelner Schützenfestes und freut sich auch in diesem Jahr auf tolle Schützentage bei hoffentlich bestem Wetter.

Wir sind aber nicht nur musikalische Unterstützung für Schützenfeste und im Karneval als Regimentsspielmannszug der Kölner Prinzen Garde unterwegs, sondern auch eine Gemeinschaft von musikbegeisterten Menschen, die immer auf der Suche nach interessierten Nachwuchsmusikern und -musikerinnen sind. Wir bieten ein vielseitiges Vereinsleben sowie eine kostenfreie Ausbildung an den Instrumenten Querflöte, Lyra, Trommel, Fanfare, Horn, Becken oder Pauke an. Die musikalische Ausbildung, Uniformen und Instrumente werden kostenfrei zur Verfügung gestellt. Auch Erwachsene „Quereinsteiger“ sind bei uns immer herzlich willkommen.

Wenn Sie Interesse haben, können Sie uns gerne freitags auf unseren Proben ab 18 Uhr im Uerdinger Bahnhof (Bahnhofstraße 3 in 47829 Krefeld) besuchen oder auf unserer Webseite www.spielfreunde-uerdingen.de weitere Informationen finden.

Wir freuen uns darauf, das Schützenfest in Fischeln musikalisch begleiten zu dürfen und hoffen, dass wir mit unserem Auftreten auch zukünftige Nachwuchsmusiker und -musikerinnen für unser Korps begeistern können.

Ihre Spielfreunde Uerdingen

Kontakt: kontakt@spielfreunde-uerdingen.de

FAHRSCHULE DIRK EMBERS
KÖLNER STR.576
47807 KREFELD
☎02151-6559588

Schützenkönig	**Christopher Schiffer**
Schützenkönigin	**Vivian Maaß**
Minister S.M.	Holger Hannappel nebst Giulia Anbergen
Minister S.M.	Maurice Münks nebst Katharina Vogel
Jung-Schützenkönig	Niclas Tilmes nebst Leonie Schlösser
Page I.M.	Finn Arndt
Ehrendamen	Laura Waldor Louisa Schumacher Laura Berini Michelle Kricke

...Ihr Anschluss an die Zukunft

schiffer

Elektro- und Netzwerktechnik GmbH

Willicher Straße 16 · 47807 Krefeld-Fischeln
Mobil: 0152 59 34 76 46 · info@schiffer-elektro.de
www.schiffer-elektro.de

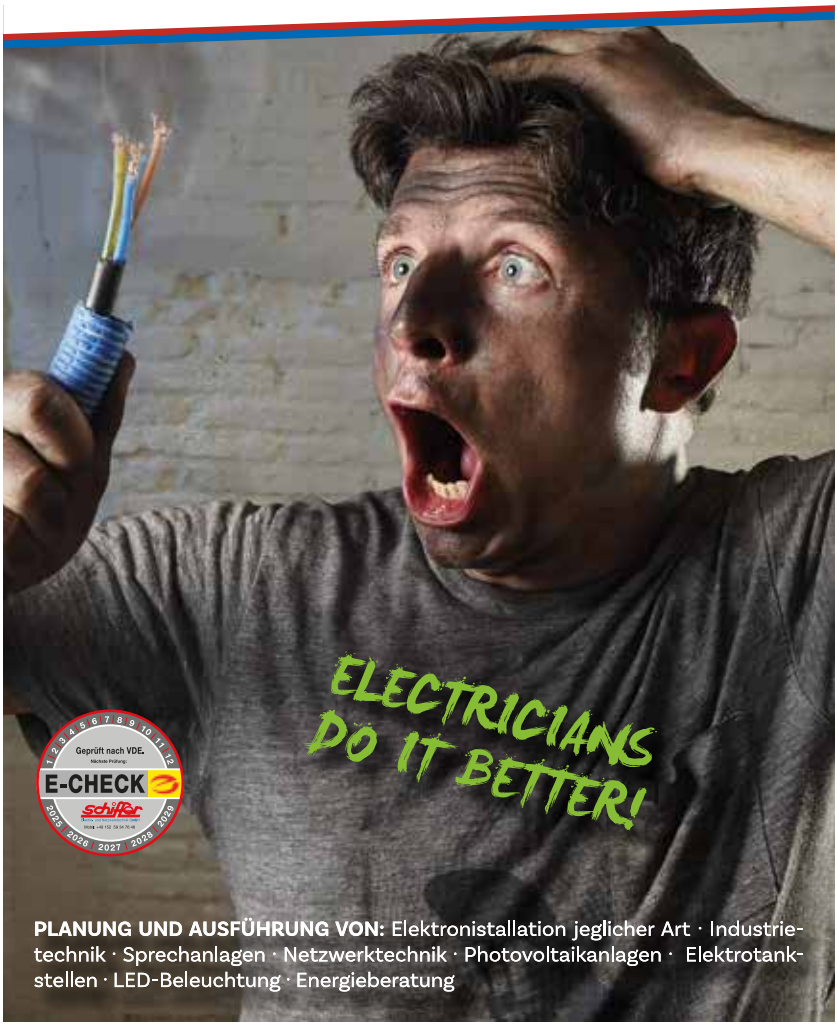

PLANUNG UND AUSFÜHRUNG VON: Elektronistallation jeglicher Art · Industrietechnik · Sprechanlagen · Netzwerktechnik · Photovoltaikanlagen · Elektrotankstellen · LED-Beleuchtung · Energieberatung

Schützenkönigspaar
Christopher Schiffer nebst Vivian Maaß

Emerson Final Control
wünscht den Fischelner Schützen
und insbesondere dem Königlichenhaus,
ein unvergessliches Schützen- und Heimatfest 2025
EMERSON

Minister S.M.

Holger Hannappel nebst Giulia Anbergen

TM
DENTALTECHNIK GMBH
Tribbels · Münks

TM DENTALTECHNIK GMBH
Dieselstraße 81
41189 Mönchengladbach
Telefon: 02166 673 221 0
info@tm-dentaltechnik.de

Minister S.M.

Maurice Münks nebst Katharina Vogel

Chance für Vereine und soziale Projekte

Mit dem SWK ÖkoFonds in eine saubere Zukunft

Jetzt bewerben und Förderung erhalten

SWK

Bis zu 3.000 € Zuschuss sichern!

SWK ENERGIE GmbH, St. Tönisser Str. 124, 47824 Krefeld

Bewerben Sie sich jetzt für Ihre Förderung!

Der SWK ÖkoFonds unterstützt nachhaltige Energieprojekte in Krefeld, Straelen und Wachtendonk. Für jede Kilowattstunde meinSWK Heimatstrom fließen 0,5 Cent in den Fonds. Nutzen Sie die finanzielle Unterstützung für Ihr Energievorhaben und tragen Sie gemeinsam mit uns zur Nachhaltigkeit unserer Region bei.

Mehr Infos, Förderbedingungen und -antrag finden Sie hier und unter **swk.de/heimatstrom**

meinSWK Heimatstrom

Jung-Schützenkönig
Niclas Tilmes nebst Leonie Schlösser

KSW Steuerberatungsgesellschaft und Wirtschaftsberatung GmbH

Telefon: 02152 20 458 - 0
E-Mail: info@ksw-stb.de
www.ksw-stb.de

KSW

VEREDELUNG AUS LEIDENSCHAFT

IHR DIENSTLEISTER IM
INDUSTRIE- UND WERBEMITTELDRUCK

SCHROOTEN GmbH

Wir wünschen allen Freunden und Förderern des Fischelner Schützenwesens ein erfolgreiches und sonniges Schützenfest!

SCHROOTEN GmbH · Höffgeshofweg 17-19 · 47807 Krefeld
www.schrooten-druck.de · info@schrooten-druck.de · Tel. 02151 7837228

Schützenkönig Christopher Schiffer
Minister S.M. Holger Hannappel
Minister S.M. Maurice Münks

sämtl. Malerarbeiten
Bodenbeläge
Fassadenbeschichtung
Wärmedämmung
Dehnungsfugen
Akustik u. Trockenausbau

Schöne Schützenfesttage
mit Sonne und viel Freude wünscht das
Maler-Team Frank Beckers
Tel. 30 89 76 • maler.beckers@t-online.de

REHA-ZENTRUM
MASSORZ
INSTITUT FÜR REHABILITATION
02151 30 16 57
rehamassorz@yahoo.de
reha-zentrum-massorz.de
Altmühlenfeld 247
47807 Krefeld

Das Königliche Haus

„Dein Auftritt, dein Moment.
Wir machen die Frisur dazu.“

Wilhelm-Stefen-Straße 21
47807 Krefeld
02151 302455
www.hirschfriseure.de

HIRSCH
FRISEURE

**Schützenkönigin, Jungschützenkönigin,
Ministerdamen und Ehrendamen**

Ehrendamen mit Maxi

Ehrendamen und Page

Laura Berini, Laura Waldor, Finn Arndt,
Louisa Schumacher, Michelle Kricke

Jokry GmbH
Spedition

Frachtspeditionsdienst

Anrather Str. 262
47807 Krefeld
Tel. 0 21 51 / 3 06 99 30

Das Königliche Haus

Soziales Engagement fördern heißt Gemeinschaft stärken.

Deshalb fördern wir gemeinnützige Projekte, Freizeitangebote und das Zusammenleben vor Ort.
Mehr auf sparkasse-krefeld.de/mehralsgeld

Weil's um mehr als Geld geht.

Sparkasse Krefeld

1. Musketier-Corps
2008
Fischeln

Das Königliche Haus

Meisterbetrieb
Frank Münch
Sanitär • Heizung • Kundendienst

Inh.: Frank Münch und Moritz Münch

Telefon: 0 21 51 / 30 02 18
Fax 0 21 51 / 44 69 085
muench.frank@freenet.de

Oberbruchstr. 155
47807 Krefeld

Königshaus 2024/2025

1. Musketier-Corps

2008

Fischeln

Die Königskompanie 1. Musketier-Corps

GESCHMACKS
VERSTÄRKER
KONZEPT ENTWURF STYLING

Vulkanstraße 60, 47807 Krefeld
M 0163 - 50 11 306 | **E** ck@geschmacksverstaerker.cc
Instagram: coras_geschmacksverstaerkung
www.geschmacksverstaerker.cc

Wir bedanken uns!

Die Bürger-Schützen-Gesellschaft bedankt sich bei dem Förderkreis der 1451'er für die großzügige Unterstützung zu dem diesjährigen Schützen- und Heimatfest.

Michael Blum
Markus Gawenda
Engelbert Hallmann
Dr. Roland Haefs
Helmut Hannappel
Klaus Heß
Peter Hoff
Jokry GmbH
Andre Kaeten
Stephan Krings
Benedikt Lichtenberg
Dirk Neumeyer
Michael Osterath
Werner Poscher
Karl-Josef Ruland
Thomas Schlösser
Uwe Schmitz
Michael Siemes
Markus Trimpop
Birgit Weber
Rainer van Well
Wolfgang Wißmanns

BÜRGER-SCHÜTZEN-GESELLSCHAFT 1451 FISCHELN e.V.

+ 1451'er

GLAS SCHÖNEMANN

REPARATUR-NOTDIENST

Facetten-Spiegel · Isolierglas · Glastüren
Ganzglasanlagen · Schaufenster
Bleiverglasung · Glasschleiferei
Holz- und Kunststofffenster · Haustüren
Bilderrahmenfachgeschäft

GLASDUSCHEN

Geschäftsführer:
Ingo Buchholz, 1. Vorsitzender und
Kompanie-König der 5. Kompanie

Glas **Schönemann** GmbH
Schwertstraße 140
47799 Krefeld

Telefon 02151/318345
Telefax 02151/315266

www.schoenemann-glas.de
info@schoenemann-glas.de

1893	Jakob Finck
1894	Heinrich Peters
1896	Peter Schüren
1899	Michael Maaßen
1902	Theodor Schmitten
1904	Karl Wirtz
1907	Franz Holzapfel
1910	Gerhard Stelten
1911	Hermann Schiffer
1912	Hubert Antons
1913	Wilhelm Steifes
1914	Heinrich Wolf
1921	Peter Böllertz
1922	Wilhelm Peters
1926	Peter Münker
1927	Wilhelm Schürmeyer
1928	Theodor Melles
1929	Johannes Schmitz
1930	Willi Kirchhoff
1931	Peter Theißen
1932	Fritz Saßen
1933	Jakob Pütz
1934	Heinrich Dennisen
1935	Karl Schmitten
1936	Adolf Lemmen
1937	Fritz Sluyser
1938	Wilhelm Steifes
1950	Hardy Norbisrath
1951	Willy Leiber
1952	Heinrich Osterath
1954	Hans Esser
1955	Josef Fahnenbruck
1956	Josef Bonsels
1957	Wilhelm Steifes
1958	Heinrich Wellen
1959	Theo Ludwigs
1960	Wilhelm Brosen
1961	Wilhelm Odendahl
1962	Kurt Jaspers
1963	Josef Motes
1964	Hans Hambloch II
1965	Hans Stelten
1966	Willi Kirchhoff
1967	Karl Pauls
1968	Willi Schlösser
1969	Werner Marx
1970	Jochen Paul Wirichs
1971	Hans Waldhoff
1972	Josef Derksen
1973	Peter Welters
1975	Hans Tümmers
1976	Willi Kirchhoff
1978	Karl Jägers
1980	Hans Kesseler
1982	Heinrich Schleeberger
1984	Josef Stangenberg
1986	Thomas Schlösser
1988	Peter Wellen
1990	Götz Pützhofen
1992	Horst Krischer
1993	Wilfried Werthmann
1995	Heinz Schleeberger
1997	Kurt Neumeyer
1999	Hans Bruns
2000	Benedikt Lichtenberg
2002	Heinz Osterath
2004	Helmut Bauer
2006	Theo Wirtz
2008	Daniel Frenkler
2010	Thomas Schlösser
2012	Karl-Josef Ruland
2014	Helmut Hannappel
2016	Klaus Weichert
2018	Holger Hannappel
2022	Marcel Blaschzyk
2024	Christopher Schiffer

KLEEBLATT APOTHEKE®
IN FISCHELN
Wir lieben Fischeln.
Vertraut. Nah. Für Sie da –
Ihre Kleeblatt Apotheke in Fischeln
Durchgängige Öffnungszeiten
Täglicher Botendienst – Mit EC-Zahlung an der Haustür!
Onlineshop
Besondere Services: Große Auswahl an Pflegehilfsmitteln & Medikationsanalysen.
Bestellungen auf allen bekannten Kanälen – Auch via WhatsApp möglich!
Ob Beratung, Gesundheit oder ein freundliches Wort – lernen Sie uns vor Ort persönlich kennen.
Kölner Str. 557, 47807 Krefeld, Telefon/WhatsApp: 02151 4544646,
www.kleeblatt-apotheke-fischeln.de

Vorsitzende der Bürger-Schützen-Gesellschaft 1451 Fischeln e.V.

Seit dem Zusammenschluss der „St.-Sebastianus-Schützenbruderschaft“ und des „Junggesellen-Schützenvereins“ zur „Bürger-Schützen-Gesellschaft 1451 Fischeln“ im Jahr 1892 hatte die Gesellschaft erst dreizehn 1. Vorsitzende.

1893	-	1907	Johann Finck
1907	-	1910	Karl Wirtz
1910	-	1914	Clemens Kraues
1914	-	1925	Theodor Schmitten
1925	-	1931	Peter Maaßen
1931	-	1939	Wilhelm Reiners
1940	-	1948	Das Schützenwesen ruhte in Fischeln.
1949	-	1951	Wilhelm Reiners
1951	-	1964	Heinrich Osterath
1965	-	1975	Wilhelm Odendahl
1975	-	1987	Josef Planker
1987	-	1998	Josef Stangenberg
1998	-	2014	Benedikt Lichtenberg
2014	-	2022	Klaus Weichert
2022			Klaus Heß

2002-2003
Christopher Prahl und Sabrina Rau

2004-2005
Christopher Schiffer und Pia Sophie Müller

2006-2007
Phillipp Weenen und Jacqueline Höttges

2008-2009
Marcel und Carina Blaschzyk

2010-2011
Phillipp Strauch und Daniela Hennesen

2012-2013
Kevin Brockob und Pia Keutmann

2014-2015
Pierre Anbergen und Nena Dennisen

2016-2017
Daniel Kannen und Aliena Berger

2018-2019
Justus Bauer und Lisa Oraha

2022-2023
Anton Krings und Julia Kirch

2024-2025

Jungschützenkönig

Niclas Tilmes nebst Leonie Schlößer

Auf
unsere
Natur.
Krombacher
Pils
Krombacher
Pils
Mit Felsquellwasser® gebraut.

Oben von links nach rechts:
Götz Pützhofen, Hartmut Jurkschat, Benedikt Lichtenberg, Peter Stratmann, Thomas Brons

Unten von links nach rechts unten:
Ralf Gutrath, Horst Krischer

Es fehlen: Hermann-Josef Wißmanns, Heinrich Schleeberger

Sie haben sich um die Bürger-Schützen-Gesellschaft verdient gemacht.

Allfinanz
Deutsche
Vermögensberatung

Früher an Später denken.

Fördern, Feiern, Verbinden!

Schütze ist man nicht
mit dem Auge, sondern
mit dem Herzen!

Schützenfest in Fischeln!
Wir wünschen allen Schützen und
Freunden des Brauchtums viel Spaß!

Allfinanz DVAG, Ihre Adresse für
individuelle Finanzlösungen:
Ob Absicherung, Altersvorsorge oder
Vermögensaufbau – bei uns erhalten Sie
alles aus einer Hand.

Am: **04. Juli 2025 – 08. Juli 2025**
Ort: **Marienplatz Fischeln**

Regionaldirektion
Ralf Gemein

Kölner Str. 414
47807 Krefeld
Telefon 02151 82 85 85

Von links nach rechts:
Hartmut Jurkschat (Mitgliederverwaltung), **Marcel Schleier-Roß** (Strategische Planung), **Michael Osterath** (Strategische Planung), **Marc Arenz** (Oraganisation und Öffentlichkeitsarbeit), **Klaus Heß** (1. Vorsitzender), **Helmut Hannappel** (2. Vorsitzender), **Karl-Wilhelm Schmelzer** (Schießmeister), **Ralf Gemein** (Finanzen), **Michael Funck** (Innere Verwaltung), **Marcel Blaschzyk** (Jugend)

Es fehlen:
Horst Krischer (Präsident), **Philipp Rehmann** (Schießmeister), **Werner Poscher** (Finanzen), **Karl-Heinz Saßen** (Jugend), **Markus Trimpop** (Oraganisation und Öffentlichkeitsarbeit), **Engelbert Hallmann** (Schützenoberst)

Die Strategische Planung
der Bürger-Schützen-Gesellschaft 1451 Fischeln e.V.

Gemeinsam für die Zukunft unseres Vereins

Im Jahr 2026 feiert die Bürger-Schützen-Gesellschaft 1451 Fischeln e.V. ein beeindruckendes Jubiläum: 575 Jahre gelebte Tradition, Gemeinschaft und Engagement.
Seit jeher ist unsere Gesellschaft ein fester Bestandteil des gesellschaftlichen Lebens in Fischeln. Unser Leitsatz „Feiern – Fördern – Verbinden“ bringt es auf den Punkt: Wir schaffen Begegnungen, pflegen Traditionen und bringen Menschen zusammen – generationenübergreifend und über alle gesellschaftlichen Gruppen hinweg.

Strategische Planung – Ein Rückgrat der Entwicklung

Um diesen Anspruch auch in einer sich wandelnden Welt zu erfüllen, braucht es vorausschauendes Handeln. Bereits vor über 25 Jahren wurde dafür das Ressort „Strategische Planung“ ins Leben gerufen – ein wegweisender Schritt des damaligen Vorstands.
Ziel war es, zentrale Aufgaben wie Vertragswesen, Veranstaltungsplanung, Mitgliederentwicklung und Kostensteuerung effizienter zu gestalten. Karl Jörgens übernahm damals als erster Ressortleiter diese verantwortungsvolle Aufgabe und gab unserem Verein wichtige neue Impulse.
Auch seine Nachfolger standen immer wieder vor großen Herausforderungen – besonders im Hinblick auf das jährlich stattfindende Schützen- und Heimatfest sowie das Königsvogelschießen. Die zunehmenden Anforderungen an Genehmigungen und Auflagen, insbesondere rund um den Marienplatz, erforderten innovative Lösungen. So wurden etwa umfangreiche Konzepte zur Lärmreduzierung in enger Abstimmung mit den Anwohnern und der Stadt Krefeld erarbeitet. Auch der Umbau des angrenzenden Bunkers zu einem Mehrfamilienhaus stellte neue Anforderungen. Dank des vorausschauenden Einsatzes von Klaus Weichert und Klaus Hess wurden die Voraussetzungen geschaffen, dass das Schützenzelt auch weiterhin

während des Schützenfestes auf dem Parkplatz aufgebaut werden kann. Die daraus resultieren Auflagen bei der Genehmigungsvergabe konnten alle umgesetzt werden.

Neue Zeiten – Neue Aufgaben

Die Corona-Pandemie brachte zusätzliche Herausforderungen mit sich. Personalengpässe in vielen Bereichen – von der Gastronomie bis zur Musik – erschweren die Planungsarbeit der Ressortverantwortlichen Michael Osterath und Marcel Schleier-Ross. Gleichzeitig steigen die Kosten in nahezu allen Bereichen. Doch auch hier zeigt sich: Die Bürger-Schützen-Gesellschaft findet gemeinsam mit ihren Mitgliedern und Partnern immer wieder kreative und tragfähige Lösungen. So dürfen sich die Fischelnerinnen und Fischelner auch dieses Jahr wieder auf ein unvergessliches Schützen- und Heimatfest freuen – mit allem, was dazugehört.

VERKAUF & VERMIETUNG

OTTO'S IMMOBILIEN

GEMEINSAM ERFOLGREICH

Ihr vertrauensvoller Partner
IN KREFELD

www.ottosimmobilien.com • Tel: 0152 - 52152485

Von links nach rechts:
Stabsarzt Ralf Krischer, Rittmeister Phillipp Strauch, Rittmeister Klaus Schlösser, Oberstleutnant Patrick David Haas, Major Joachim Eichner, Platzmajor Edmund Horten, Oberst Engelbert Hallmann, Major Wolfgang Wißmanns, Oberstadjudant Diego Recavaren, Major Daniel Frenkler, Major Marcel Blaschzyk, Major Lukas Kempkens, Stabsarzt Christopher Schiffer, Regimentsfeldwebel Rolf Hoffmann

Es fehlen:
Platzmajor Heinrich Lichtenberg, Major Werner Küsters, Major Christian Küsters, Oberstadjudant Michael Blum

Anwaltskanzlei
Weimann & Meyer

Ihre Rechtsanwälte in Fischeln

seit über
20 Jahren

Christian Weimann
Rechtsanwalt

- Scheidung / Unterhalt
- Arbeitsrecht / Kündigungsschutz
- Forderungseinzug / Inkasso
- Erbrecht / Pflichtteilsrecht

Marcel Meyer
Fachanwalt für Strafrecht

- Strafrecht / Bußgeldsachen
- Unfallregulierung / Fahrverbot / Schmerzensgeld
- Mietrecht / Gewerbemietrecht

Kölner Str. 552 · Krefeld-Fischeln
Tel. 0 21 51 / 78 32 02 · Telefax 0 21 51 / 78 32 03
www.wm-anwaltskanzlei.de

Von links nach rechts:
Edmund Horten, André Bönn, Manfred Janhsen, Udo Vollborn, Götz Pützhofen

Für 75-jährige Mitgliedschaft

erhalten die Schützenbrüder

Heinrich Schleeberger (9. Kompanie)
Hermann-Josef Wißmanns (9. Kompanie)

eine Urkunde sowie eine Ehrennadel

Für 70-jährige Mitgliedschaft

erhalten die Schützenbrüder

Willi Thomé (11. Kompanie)

eine Urkunde sowie eine Ehrennadel

Für 60-jährige Mitgliedschaft

werden die Schützenbrüder

Heinz Inger (1. Kompanie)
Udo Vollborn (6. Kompanie)

eine Urkunde sowie eine Ehrennadel

Für 50-jährige Mitgliedschaft

werden die Schützenbrüder

Olaf Debbert (16. Kompanie)
Thomas Giesen (Sappeur-Corps)
Joachim Schürmanns (2te Leib-Husaren)

mit der „Mitgliedsnadel in Gold“ ausgezeichnet

Für 40-jährige Mitgliedschaft

werden die Schützenbrüder

Hans-Willi Claessens (12. Kompanie)
Rolf Hoffmann (17. Kompanie)
Bernd Ingendae (12. Kompanie)
Manfred Jurkschat (Sappeur-Corps)
Wolfgang Wißmanns (Reserve)

ausgezeichnet

Für 25-jährige Mitgliedschaft

werden die Schützenbrüder

Marcel Blaschzyk (18. Kompanie)
Dominik Dennisen (Sappeur-Corps 1993)
Dr. Hubert Krings (Schützenfreunde ´82)
Thorsten Hoff (3. Kompanie)
Robert Büttner (13. Kompanie)
Frank Lehmann (13. Kompanie)
Stefan Hambloch (15. Kompanie)
Siegfried Ackermann (1. Artillerie)
Christian Barske (1. Artillerie)
Uwe Dessau (1. Artillerie)
Markus Gawenda (1. Artillerie)
Klaus Heß (1. Artillerie)
Ralf Krischer (1. Artillerie)
Hans-Peter Termehr (1. Artillerie)
Holger Volkland (1. Artillerie)
Klaus Weichert (1. Artillerie)
Knut Busch (2te Leibhusaren)
Eric Tilmes (Rebellen-Kompanie)
Eugen Süss (Reserve)

mit der „Mitgliedsnadel in Silber“ ausgezeichnet

BELFOR

IM SCHADENFALL
FÜR SIE DA

Jubiläumkompanien

Die 1. Artillerie feiert Ihr 25 jähriges Bestehen
Die Rebellen-Kompanie feiert Ihr 25 jähriges Bestehen
Die 17. Kompanie feiert Ihr 40 jähriges Bestehen
Die 14. Kompanie feiert Ihr 60 jähriges Bestehen
Die 2. Kompanie feiert Ihr 70 jähriges Bestehen
Die 9. Kompanie feiert Ihr 75 jähriges Bestehen

Verdienstorden 2025

1. Hans-Willi Claessens (12. Kompanie)
2. Michael Osterath (10. Kompanie)
3. Gunnar Schmitz (4. Kompanie)
4. Marco Yordanov (SappeurCorps 1993)

40 Jahre 17. Kompanie

So hatten wir uns den Abschluss der Jübiläumsfeierlichkeiten am Sonntag, den 03. November 2024, ab 12 Uhr mittags, im Clubhaus des VFR Fischeln im Will-Schlösser-Sportpark vorgestellt: Strahlender Sonnenschein, Marschmusik des Tambour- und Fanfarencorps Spielfreunde Uerdingen per Excellence, umrahmt von gut gelaunten Gästen aller eingeladenen Kompanien des Regiments, die mit der 17. Kompanie bis in den späten Abend hinein gebührend feierten. Vorausgegangen waren vom Geschäftsführer seit Gründung und CEO Thomas Schlösser perfekt geplante „Feiertage“, die mit der JHV, exakt 40 Jahre nach dem Gründungstag, am 10.10.1984 in derselben Gaststätte „Am Bäkerhof“, heute „Rhabarber-Bar“, unter der Leitung des seit 20 Jahren, im Amt bestätigten 1. Vorsitzenden Manfred Jahnsen, ihren Anfang nahmen; 2 Tage später mit einem vom Trommler- und Fanfarenkorps „Gut Schlag“ Krefeld und dem Blasorchester Gellep-Stratum begleiteten Schützenzug mit den Fahnenoffizieren, der 16. Kompanie, dem 1. Musketier Corps und weiteren, gut befreundeten Schützenbrüdern zum Friedhof fortgesetzt wurde, um den Verstorbenen der 17. Kompanie und der Bürger-Schützengesellschaft 1451 e.V. zu gedenken. Im Anschluss hielt Kaplan Christoph Glanz unter Mitwirkung des Blasorchesters Gellep-Stratum einen feierlichen, beindruckenden Gottesdienst in der Clemenskirche, der nachhaltig wirkte. Zum Galaabend traf man sich danach, nur wenige Meter entfernt, im ansprechend dekorierten großen Saal des Burghofes. Vor geladenen Gästen wurden die Gründungsmitglieder Heiner Lichtenberg und Thomas Schlösser mit der Ehrenmitgliedschaft ausgezeichnet, jeder einzelne Schützenbruder in der Laudatio von Klaus Schlösser treffend charakterisiert, um dann bis in den frühen Morgen ausgiebig zu feiern. Eine kurze „Erholungsphase“ wurde in der Woche darauf durch einen 4-tägigen Aufenthalt auf Mallorca eingeschoben, wo bei sonnigem Wetter und harmonischer Atmosphäre die positive Nachbetrachtung der Kompaniemitglieder stattfand, und die Vorfreude auf das oben beschriebene Finale geweckt wurde. Unser Fazit: Für die 17. Kompanie war das 40-jährige Jubiläum ein herausragendes Ereignis in ihrer feierintensiven, beeindruckenden Historie, das unvergessen bleibt.

25 Jahre 1. Artillerie und Rebellen Kompanie

Die 1. Artillerie und die Rebellen Kompanie feiern in diesem Jahr das 25-jähriges Bestehen. Eingeladen waren zahlreiche Schützenabordnungen zu der Veranstaltung im Jugendzentrum Fischeln.
Die Kompanie-Vorsitzenden Klaus Weichert und Dieter De Rosa begrüßten die Gäste.
Besonders hervorzuheben ist sicherlich die sehr herzliche Laudatio von unserem Schützenkönig Christopher Schiffer, in der er viele schöne und lustige Ereignisse beider Kompanien seit der Gründung im Jahre 2000 zusammenfasste. Als Vorbereitung zum anstehenden großen Schützen- und Heimatfest gab es zur Stärkung den Klassiker „Currywurst, Pommes und Majo“. Mit einem musikalischen Highlight fand die Veranstaltung dann einen würdigen und schönen Ausklang. Die Abordnung der „Rhine Area Pipes & Drums“ aus Düsseldorf spielten viele Hits auf ihren besonderen Instrumenten, den Dudelsäcken.

1. Artillerie Fischeln 2000 – Eine lebendige Tradition feiert ihr Bestehen

Die 1. Artillerie 2000 Fischeln blickt auf eine 25-jährige Geschichte innerhalb der Bürger-Schützen- Gesellschaft 1451 Fischeln e.V. zurück. Seit Ihrer Gründung am 14. Januar 2000 in der traditionsreichen Gaststätte Welters an der Kölner Straße ist die Kompanie ein aktiver Bestandteil des gesellschaftlichen und kulturellen Lebens in Fischeln.

Von Beginn an war die 1. Artillerie nicht nur ein fester Bestandteil der Bürger- Schützen-Gesellschaft, sondern trug auch maßgeblich zur Entwicklung und Organisation des Vereinslebens bei. Bereits 2001 sind Mitglieder der Kompanie im Vorstand und Offizierskorps vielfältig tätig und gestalten die Weiterentwicklung der Gesellschaft mit.

Ein herausragender Moment in der Geschichte der 1. Artillerie war die Erringung der Schützenkönigswürde 2016 / 2017 durch Klaus Weichert mit seinen Ministern Ralf Gemein und Klaus Heß. Diese unvergessliche Zeit bleibt fest in den Erinnerungen der Schützenbrüder verankert.

Auch im Schießsport zeigt sich die 1. Artillerie seit Ihrer Grünung äußerst erfolgreich. Regelmäßig belegen die Mitglieder vordere Plätze bei den jährlichen Vergleichsschießen innerhalb der Gesellschaft und stellten mehrfach den besten Schützen der Bürger-Schützen-Gesellschaft.

Neben dem Engagement im Schützenwesen setzte die 1. Artillerie auch auf gesellschaftliche Veranstaltungen. Zwischen 2007 und 2023 organisierte die Kompanie den weit über Fischeln hinaus bekannten und beliebten Tannenmarkt am dritten Advent, der zahlreiche Besucher aus der ganzen Region anzog.

Für die Mitglieder der 1. Artillerie stehen die Gemeinschaft und das Miteinander im Vordergrund. Die Kompanie versteht sich nicht als geschlossene Gruppe, sondern lädt Familie, Freunde und Förderer herzlich dazu ein, sich an den vielfältigen Aktivitäten zu beteiligen und die Tradition gemeinsam weiterzuführen.

Mit Blick in die Zukunft wünschen sich die Mitglieder der 1. Artillerie weiterhin ein aktives und lebendiges Vereinsleben und freuen sich auf viele weitere gemeinsame Schützenfeste und Veranstaltungen.

seit 1985

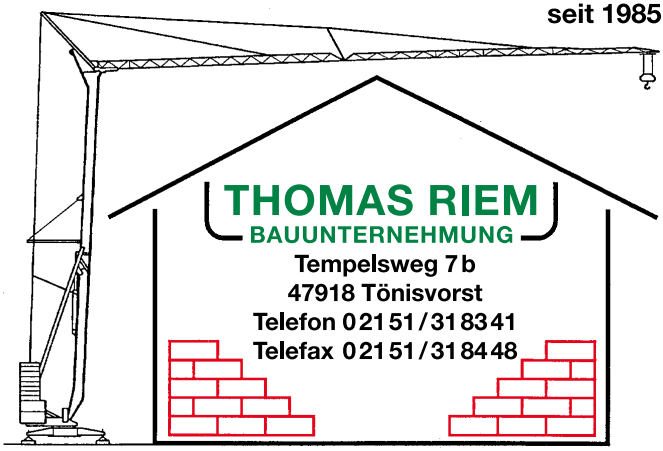

Hoch-, Tief- und Ingenieurbau

Hoch-, Tief- und Ingenieurbau
Wohn-, Gewerbe- und Industriebauten,
Beton- und Stahlbetonbau,
Neubau von Ein- und Mehrfamilienhäusern,
Erstellung von Logistikzentren, Landwirtschaftsbauten,
Reitanlagen, An- und Umbauten, Baureparaturen, Sanierungen,
Klinkerarbeiten, Tiefbauarbeiten, Erdbewegungen,
Abbrucharbeiten, Betonschneidearbeiten, Autokrandienst,
Baustoffhandel, Baugerätevermietung

Wir wünschen dem Königshaus und der
Schützengesellschaft 1451 e.V. ein
erfolgreiches Schützen- und Heimatfest
und allen Gästen schöne Festtage.

www.bauunternehmung-thomas-riem.de

Kameradschaftsabend 2025

Im Vorfeld zum Schützen- und Heimatfest 2025 fand Anfang Mai im großen Saal des Fischelner Burghofs der Kameradschaftsabend statt. Die Stimmung konnte nur wenige Wochen vor dem Schützen- und Heimatfest nicht besser sein. Das Königliche Haus um das Königspaar Christopher Schiffer und Vivian Maaß nahm auf der festlich dekorierten Bühne seinen Platz ein. Die Ehrendamen und der Page konnten ein erstes Mal auf der Bühne den Gästen vorgestellt werden.
Im Laufe des Abends wurden Ehrungen von langjährigen Mitgliedern vorgenommen. Insgesamt 19 Schützen wurden für ihre 25-jährige Zugehörigkeit in der Gesellschaft geehrt. Sie erhielten eine Urkunde und die silberne Vereinsnadel.
Die 1. Artillerie und die Rebellen Kompanie wurden zudem für Ihr 25-jähriges Bestehen geehrt.
Die 1. Artillerie wurde am 14. Januar 2000 und die Rebellen Kompanie in der gleichen Woche am 17. Januar 2000 gegründet
Burkhard Wißmanns von der Freiwilligen Feuerwehr Fischeln und Jürgen Weiland, langjähriger und ehemaliger Leiter des Jugendzentrums Fischeln erhielten eine besondere Ehrung.

Für des
Verdienste

Beiden wurden für Ihr mehr als 25-jähriges Engagement für die Bürger-Schützen- Gesellschaft 1451 Fischeln e.V. jeweils mit dem Verdienstorden der Bürger-Schützen-Gesellschaft 1451 Fischeln e.V. ausgezeichnet. Sie erhielten die Verdienstorden in Anerkennung und Würdigung Ihres über zwei Jahrzehnte dauernden Einsatzes und Unterstützung für die die Bürger Schützen.
Beim Einzug des Krefelder Trommler- und Fanfarenkorpes Gut Schlag 1912 e.V. unter der Leitung von Andreas Sotiroiu kündigte sich ein weiterer musikalischer Höhepunkt an. Das Fanfarenkorps unterhielt die Gäste mit bester Musik als Einstimmung für das kommende Schützen- und Heimatfest.

MUSIKZUG
TV JAHN BOCKUM
19 08
Spaß an Musik?
Komm vorbei beim
Blasorchester
TV Jahn Bockum!
Scan me!
Probe freitags 20 Uhr
Kaiserplatz 31
47800 Krefeld

TV Jahn Bockum

Auch in diesem Jahr unterstützen die Musiker des Blasorchesters TV Jahn Bockum die Schützenbrüder in Fischeln wieder mit ihrer Marschmusik. Doch ihr Repertoire ist weitaus größer. Auf den Proben freitagsabends werden beispielsweise bekannte Filmmelodien, wie „Star Wars“ oder „Harry Potter“ sowie Medleys bekannter Künstler wie Queen gespielt. Ein paar Kostproben dieser Konzertstücke findet man auch auf YouTube auf dem Channel des Blasorchesters TV Jahn Bockum.

Das Orchester besteht mittlerweile aus rund 30 aktiven Musikern, die nicht nur in der Musik gut miteinander harmonieren. Doch man wird herzlich dazu eingeladen sich dem netten Team anzuschließen. Gefragt sind Drummer und Blasmusiker, wie Trompeter, Posaunisten und viele mehr. Ansprechpartner sind die Vorstandsmitglieder des Orchesters: Bernd Fröhlich (musikalischer Leiter), Claus Neuwirth (Obmann) und Stefan Kempkens (Kassierer).

Kontakt: blasorchester.tvjahn@gmx.de

Mit Futuria Propan
nachhaltig in die Zukunft.
Setzen Sie auf Energie, mit der Sie die Nutzungspflichten für erneuerbare Energien im GEG ganz einfach erfüllen können.
100 % Bio. 100 % Flüssiggas.
www.futuria-propan.de
PRIMAGAS
Futuria Propan

Bester Schütze des Regimentes

Dafür qualifizieren sich die besten Einzelschützen vom Füllhorn- sowie Hubertus-Schießen eines Schützenjahres.
Seit dem Jahr 2010 wird der beste Schütze in einem neuen Modus ermittelt:
5 Schuss sitzend aufgelegt
5 Schuss sitzend aufgelegt (in Zehntelwertung)
5 Schuss stehend aufgelegt. Zudem werden die beim Füllhorn- und Hubertus-Schießen erzielten Ringe berücksichtigt. Zwischen 2019 und 2023 konnte aufgrund der Corona Pandemie der beste Schütze nicht ermittelt werden.

1995	Manfred Nitsch	12. Kompanie
1996	Karl Brocker	14. Kompanie
1997	Manfred Nitsch	12. Kompanie
1998	Ralf Eisenschmidt	02. Kompanie
1999	Manfred Nitsch	12. Kompanie
2000	Engelbert Hallmann	13. Kompanie
2001	Jürgen Führmann	04. Kompanie
2002	Roland Giesen	Hubertus-Schützen
2003	Heinz Brocker	14. Kompanie
2004	Michael Prahl	Schill-Offiziere
2005	Klaus Höttges	04. Kompanie
2006	Andreas Reiners	11. Kompanie
2007	Werner Poscher	Sappeur-Corps
2008	Klaus Höttges	04. Kompanie
2009	Karl-Wilhelm Schmelzer	11. Kompanie
2010	Manfred Nitsch	12. Kompanie
2011	Manfred Nitsch	12. Kompanie
2012	Manfred Nitsch	12. Kompanie
2013	Markus Gawenda	1. Artillerie
2014	Markus Gawenda	1. Artillerie
2015	Helmut Wellmann	12. Kompanie
2016	Klaus Höttges	4. Kompanie
2017	Karl Schmelzer	11. Kompanie
2018	Michael Prahl	Schill-Offiziere
2019	Markus Gawenda	1. Artillerie
2024	**Karl Schmelzer**	**10. Kompanie**

Sieger Füllhornschießen

1956	05. Kompanie
1957	09. Kompanie
1958	12. Kompanie
1959	12. Kompanie
1960	10 Kompanie
1961	10. Kompanie
1962	02. Kompanie
1963	10. Kompanie
1964	12. Kompanie
1965	10. Kompanie
1966	10. Kompanie
1967	03. Kompanie
1968	10. Kompanie
1969	03. Kompanie
1970	03. Kompanie
1971	10. Kompanie
1972	10. Kompanie
1973	10. Kompanie
1974	10. Kompanie
1975	10. Kompanie
1976	03. Kompanie
1977	10. Kompanie
1978	03. Kompanie
1979	10. Kompanie
1980	14. Kompanie
1981	05. Kompanie
1982	14. Kompanie
1983	10. Kompanie
1984	14. Kompanie
1985	10. Kompanie
1986	10. Kompanie
1987	05. Kompanie
1988	11. Kompanie
1989	05. Kompanie
1990	10. Kompanie
1991	Schill-Offiziere
1992	10. Kompanie
1993	05. Kompanie
1994	14. Kompanie
1995	Hubertus-Schützen
1996	Hubertus-Schützen
1997	Hubertus-Schützen
1998	05. Kompanie
1999	Hubertus-Schützen
2000	Hubertus-Schützen
2001	04. Kompanie
2002	Hubertus-Schützen
2003	Hubertus-Schützen
2004	Hubertus-Schützen
2005	1. Artillerie
2006	1. Artillerie
2007	12. Kompanie
2008	12. Kompanie
2009	04. Kompanie
2010	1. Artillerie
2011	12. Kompanie
2012	12. Kompanie
2013	12. Kompanie
2014	1. Artillerie
2015	12. Kompanie
2016	1.Artillerie
2017	1.Artillerie
2018	12. Kompanie
2019	12. Kompanie
2022	11. Kompanie
2023	1. Artillerie
2025	1. Artillerie

Schützenklasse:
Christian Wellen
Altersklasse:
André Bönn
Robert-Kranz-Wanderpokal:
Christian Wellen
Heinz-Hages Wanderpokal:
1. Artillerie

Der vom ehemaligen Wirte-Ehepaar gestiftete Pokal wird seit dem Jahr 2012 in einem neuen Modus ausgeschossen und soll auch zukünftig zu den jährlichen Vergleichswettbewerben gehören:
10 Schuss stehend aufgelegt, wobei die Ergebnisse der 3 besten Schützen in das Mannschaftsergebnis einfließen

2000	04. Kompanie
2001	Hubertus-Schützen
2002	04. Kompanie
2003	04. Kompanie
2004	1. Artillerie
2005	1. Artillerie
2006	1. Artillerie
2007	12. Kompanie
2008	04. Kompanie
2009	1. Artillerie
2012	17. Kompanie
2013	Sappeur-Corps
2014	1. Artillerie
2015	1. Artillerie
2016	1. Artillerie
2017	Schill-Offiziere
2018	12. Kompanie
2019	**Fahnen-Offiziere**

Urkunde

Drießen-Schaar-Pokal 2019
1. Platz

Fahnen-Offiziere
291,8 Ringe

Krefeld-Fischeln, den 27. August 2022

Karl-Wilhelm Schmelzer
Regimentsschießmeister

Philip Rehmann
Regimentsschießmeister

1961	03. Kompanie
1962	09. Kompanie
1963	02. Kompanie
1964	03. Kompanie
1965	02. Kompanie
1966	04. Kompanie
1967	14. Kompanie
1968	03. Kompanie
1969	03. Kompanie
1970	10. Kompanie
1971	10. Kompanie
1972	10. Kompanie
1973	15. Kompanie
1974	15. Kompanie
1975	03. Kompanie
1976	03. Kompanie
1977	03. Kompanie
1978	10. Kompanie
1979	10. Kompanie
1980	10. Kompanie
1981	03. Kompanie
1982	11. Kompanie
1983	03. Kompanie
1984	14. Kompanie
1985	10. Kompanie
1986	05. Kompanie
1987	05. Kompanie
1988	05. Kompanie
1989	03. Kompanie
1990	03. Kompanie
1991	12. Kompanie
1992	Schill-Offiziere
1993	10. Kompanie
1994	Hubertus-Schützen
1995	Hubertus-Schützen
1996	Hubertus-Schützen
1997	Hubertus-Schützen
1998	02. Kompanie
1999	Hubertus-Schützen
2000	Hubertus-Schützen
2001	04. Kompanie
2002	Hubertus-Schützen
2003	Hubertus-Schützen
2004	1. Artillerie
2005	1. Artillerie
2006	12. Kompanie
2007	1. Artillerie
2008	1. Artillerie
2009	1. Artillerie
2010	12. Kompanie
2011	1. Artillerie
2012	12. Kompanie
2013	Schill-Offiziere
2014	1. Artillerie
2015	12. Kompanie
2016	1. Artillerie
2017	Sappeur-Corps
2018	1. Artillerie
2019	12. Kompanie
2022	1. Artillerie

2024 1. Artillerie

Schützenklasse:
Klaus Höttges
Altersklasse:
André Bönn
Hermann-Frenzen-Wanderpokal:
Klaus Höttges

Helmut Frenzen stiftete im Andenken an seinen Vater Herrmann diesen besonderen Pokal für den besten Schützen im Rahmen des Hubertusschießen. Bis 1954 war Herman Frenzen eine prägende Person im Fischelner Schützenwesen. Er war Mitglied im Offiziercorps. Hermann Frenzen verstarb vor 51 Jahren am 15. Mai 1972. In den Jahren 2020 und 2021 fiel dieser Wettbewerb aus bekannten Gründen aus.

1972	Horst Krischer	10. Kompanie
1973	Josef Fahnenbruck	10. Kompanie
1974	Horst Krischer	10. Kompanie
1975	Thomas Giesen	03. Kompanie
1976	Hermann Janssens	03. Kompanie
1977	Herbert Möllmann	03. Kompanie
1978	Hans Kluthausen	10. Kompanie
1979	Ulrich Lintorf	04. Kompanie
1980	Rolf Thome	11. Kompanie
1981	Hermann Janssens	03. Kompanie
1982	Joh. Teschemacher	11. Kompanie
1983	Wolfgang Schulze	03. Kompanie
1984	Rolf Schulze	04. Kompanie
1985	Heinz-Georg Fritze	11. Kompanie
1986	Hermann Scheuß	05. Kompanie
1987	Friedel Naebers	11. Kompanie
1988	Karl Jägers	10. Kompanie
1989	Heinz Hages	05. Kompanie
1990	Helmut Wellmann	12. Kompanie
1991	Peter Brosen	10. Kompanie
1992	Thomas Meuser	Schill-Offiziere
1993	Karl-Heinz Jansen	05. Kompanie
1994	Hermann Steinbach	Hubertusschützen ´94
1995	Hermann Steinbach	Hubertusschützen ´94
1996	Heinz-Georg Fritze	Hubertusschützen ´94
1997	Heinz-Georg Fritze	Hubertusschützen ´94
1998	Ralf Eisenschmidt	02. Kompanie
1999	Klaus Hötges	04. Kompanie
2000	Joachim Eichner	10. Kompanie

Hermann-Frenzen-Wanderpokal

2001	Bernd Ingendae	12. Kompanie
2002	Horst Krischer	Hubertusschützen ´94
2003	Horst Krischer	Hubertusschützen ´94
2004	Holger Volkland	1. Artillerie
2005	Klaus Weichert	1. Artillerie
2006	Manfred Nitsch	12. Kompanie
2007	Klaus Höttges	04. Kompanie
2008	Helmut Wellmann	12. Kompanie
2009	Holger Volkland	1. Artillerie
2010	Heiner Lichtenberg	17. Kompanie
2011	Ralf Krischer	1. Artillerie
2012	Georg Eichner	12. Kompanie
2013	Michael Prahl	Schill-Offiziere
2014	Klaus Heß	1. Artillerie
2015	Benedikt Lichtenberg	12. Kompanie
2016	Klaus Höttges	04. Kompanie
2017	Heinz Bocker	14. Kompanie
2018	Benedikt Lichtenberg	12. Kompanie
2019	Bernd Ingendae	12. Kompanie
2022	Michael Prahl	Schill-Offiziere
2024	**Klaus Höttges**	**04. Kompanie**

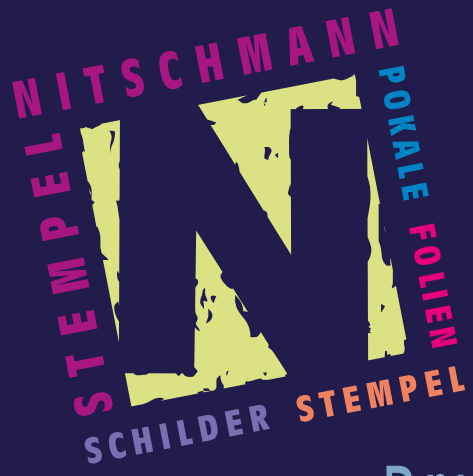

Wir BESCHRIFTEN
seit 1964

Gravuren
Druck + Plott
Orden + Ehrenpreise
Stempel + Schilder
Werbetechnik

- Rheinstraße 62 | 47799 Krefeld
- Telefon 0 21 51 / 606 606
  stempelnitschmann@t-online.de
- Öffnungszeiten: Mo. - Fr. 9 - 18 Uhr

Robert-Kranz-Wanderpokal

Im Jahr 1986 stiftete das Ehrenmitglied Robert Kranz diesen Ehrenpokal für den besten Schützen des Füllhornschießens.

1986	Willi Danker
1987	Horst Heuer
1988	Frank Arndt
1989	Engelbert Hallmann
1990	Heinz Giesen
1991	Hartmut Jurkschat
1992	Hermann Scheuß
1993	Hartmut Hendrix
1994	Horst Krischer
1995	Hermann Steinbach
1996	Karl-Thomas Nobers
1997	Benedikt Lichtenberg
1998	Roland Giesen
1999	Andre‘ Bönn
2000	Manfred Nitsch
2001	Roland Höttges
2002	Helmut Michels
2003	Horst Krischer
2004	Horst Krischer
2005	Roland Giesen
2006	Frank Hinz
2007	Josef Fahnenbruck
2008	Jürgen Schick
2009	Gunnar Schmitz
2010	Markus Gawenda
2011	Manfred Nitsch
2012	Uwe Dessau
2013	Georg Eichner
2014	Ferdinand Prahl
2015	Helmut Wellmann
2016	Michael Prahl
2017	Markus Gawenda
2018	Helmut Wellmann
2019	Wilfried Wüstenfeld
2023	Michael Prahl

2025 Christian Wellen

Bei uns dreht sich alles um das Brauchtum!

BÜRGER-SCHÜTZEN-GESELLSCHAFT
1451 FISCHELN e.V.

Werden Sie Mitglied!

www.fischelner-schuetzen.de

BÜRGER-SCHÜTZEN-GESELLSCHAFT
1451 FISCHELN E.V.
www.fischelner-schuetzen.de

Antrag auf Mitgliedschaft

Hiermit beantrage ich, der Bürger-Schützen-Gesellschaft 1451 Fischeln e.V. als

☐ **aktives Mitglied** in der Kompanie _____
(nur ausfüllen, wenn bekannt)

☐ **förderndes Mitglied** Mindestbeitrag 20 EUR pro Jahr und Person. _____
(z.B. 30,-/40,-/50-, usw.)

mit Wirkung zum ____. ____.20 ____ beizutreten.

❷ Persönliche Daten

Anrede

Vorname | Nachname

Geburtstag | Geworben von

Straße und Hausnummer

Postleitzahl | Wohnort

Telefon | Mobil | E-Mail

❸ Einzugsermächtigung

Die Mandatsreferenz ist die Mitgliedsnummer - BSG 1451 e.V. Gläubiger-ID: DE39ZZZ00000296766
Mit meiner Unterschrift ermächtige ich die Bürger-Schützen-Gesellschaft 1451 Fischeln e.V. jährlich meinen Betrag von meinem/unserem Konto per Lastschrift einzuziehen. Zugleich weise ich/weisen wir mein/unser Kreditinstitut an, die dieses Konto betreffenden Lastschriften der BSG einzulösen.

Hinweis: Ich kann/Wir können innerhalb von 8 Wochen, beginnend mit dem Belastungsdatum, bei meinem/unserem Kreditinstitut die Erstattung des belasteten Betrages verlangen. Es gelten dabei die mit meinem/unserem Kreditinstitut vereinbarten Bedingungen. Für fördernde Mitglieder ist die Einzugsermächtigung freiwillig. Wird eine Konto-Verbindung eingetragen gilt die Unterschrift des Mitglieds auch für die Einzugsermächtigung.

Kontoinhaber / Kontodaten

Vorname | Nachname

Kreditinstitut | IBAN

Datenschutzerklärung
Um die Vereinsarbeit gewährleisten zu können, ist eine Speicherung und Verarbeitung der von Ihnen gelieferten Daten unumgänglich. Gemäß §4 Bundesdatenschutzgesetz dürfen wir Ihre persönlichen Daten nur verarbeiten, wenn Sie einwilligen. **Erklärung:** In die Verarbeitung und Nutzung meiner in diesem Erfassungsbogen enthaltenen personenbezogenen Daten willige ich ein.

Unterschrift Antragsteller _____
Ort, Datum – Unterschrift (ggf. gesetzlicher Vertreter)

Bürger-Schützen-Gesellschaft 1451 Fischeln e.V.
Ressort Finanzen: Ralf Gemein · Kölnerstr. 414 · 47807 Krefeld
Telefon: 02151 - 82 85 85 · Mobil: 0172 - 28 79 625 · Fax: 02151 - 82 85 80 · E-Mail: R.Gemein@fischelner-schuetzen.de
Bankverbindung: Sparkasse Krefeld · IBAN: DE59 3205 0000 0046 0060 86 · BIC: SPKRDE33XXX

Städtische
Seniorenheime Krefeld
Gut betreut im Quartier.

Das Quartierszentrum Fischeln wünscht dem Königshaus und allen Gästen ein
erfolgreiches
Schützen- und Heimatfest

Im Jahre 2003 gründete sich aus dem Umfeld von Fischelner Geschäftsleuten, ehemaligen Schützenkönigen und verschiedenen interessierten Bürgern ein Kreis zur Unterstützung von Heimatpflege und Schützenbrauchtum. Sprecher des Kreises war zunächst der damalige Ratsherr Dr. Peter Krings. Im Jahr 2015 übernahm Benedikt Lichtenberg das Amt des Sprechers. Die Freunde und Förderer für Heimatpflege und Schützenbrauchtum unterstützen mit ihrem Beitrag insbesondere die Jugendarbeit der Bürger Schützen Gesellschaft. Hier werden Uniformkosten bezuschusst und der Jungschützenkönig unterstützt. Gleichzeitig wird im Rahmen der Heimatpflege viel für den Stadtteil Fischeln unternommen. Hier sei der historische Rundgang durch Fischeln ebenso wie die Stiftung von Hinweistafeln an historisch bedeutenden Gebäuden erwähnt. Auf diese Weise bleibt die Geschichte des Stadtteils in guter Erinnerung.
Derzeit besteht der Förderkreis aus folgenden Personen:

Benedikt Lichtenberg

Sprecher der Freunde und Förderer

Marcel Blaschzyk
Michael Blum
Josef Bonsels
Horst Dennisen
Karl-Heinz Fischermanns
Ralf Gemein
Karl-Heinz Hafels
Engelbert Hallmann
Helmut Hannappel
Holger Hannappel
Horst Hannappel
Klaus Heß
Markus Hoffmanns
Helmut Imdahl †
Hildegard Imdahl
Josef Kreiterling
Karl-Wilhelm Kremer †
Dr. Hubert Krings
Dr. Peter Krings †
Josef Krings †
Horst Krischer
Ralf Krischer
Benedikt Lichtenberg
Peter Metten †
Gerry Münks
Maurice Münks
Kurt Neumeyer †
Hans-Günter Niehues
Franz Josef Osterath †
Heinz Osterath
Michael Osterath
Karl-Josef Ruland
Christopher Schiffer
Thomas Schlösser
Sebastian Schumacher
Hans Jürgen Trimpop
Rainer van Well
Klaus Weichert
Wilfried Werthmann †
Jochen Paul Wirichs
Theo Wirtz
Benedict Wynen

SINZIG
FRANKENHEIM
TRAUERBEGLEITER UND BESTATTER

Das Kolumbarium:

die neue Form der Bestattung in Krefeld

- persönliche Grabstätte ohne Pflegeaufwand
- beheizte und harmonisch gestaltete Räumlichkeiten
- besuchbar zu flexiblen Zeiten mit eigenem Zugang
- günstige Konditionen und keine Folgekosten

Wir informieren Sie gern über unseren neuen Friedhof.
Unser Kolumbarium bietet eine würdevolle letzte Ruhestätte für Menschen mit und ohne Konfession. Friedhofsträgerin ist die Heilsarmee in Deutschland.

Umfassende Bestattungsvorsorge
Unsere Vorsorgespezialisten beraten Sie gern in einem kostenfreien und unverbindlichen Beratungsgespräch – auch telefonisch.

Bestattungshaus Frankenheim GmbH & Co. KG
Filiale Kölner Straße 50-52 | 47805 Krefeld
Telefon 0 21 51 - 31 27 87
Internet www.krefelder-bestattungshaus.de
E-Mail info@krefelder-bestattungshaus.de

170 Jahre Mariensäule auf dem Marienplatz

Die Caritas wünscht den Fischelner Schützen schöne Festtage!

Rat und Hilfe sind unser täglicher Auftrag, ob im Alltag oder in der Not.

Wichtige Dienste der Caritas – ganz in Ihrer Nähe:

Caritas-Altenheim Saassenhof

Leben im Zentrum von Fischeln / Gute Verkehrsanbindung / Cafeteria mit besonderem Ambiente ...

Clemensstraße 15
47807 Krefeld
Tel.: 0 21 51 / 93 00 0
saassenhof@caritas-krefeld.de

Krefelder Caritasheime gemeinnützige GmbH
Nahe beim Menschen in Krefeld und Meerbusch

Caritas-Tagespflege Heilig Geist

Tagsüber aktivierende Betreuung für pflegebedürftige Menschen – kleine Oase im Herzen von Krefeld ...

Alter Deutscher Ring 45a, 47798 Krefeld
Tel.: 0 21 51 / 93 70 670
tagespflege-heilig-geist@caritas-krefeld.de

Caritas-Tagespflege Franziskus

Tagsüber aktivierende Betreuung im Herzen von Meerbusch-Strümp – neue Energie erhalten ...

Paul-Jülke-Straße 3, 40670 Meerbusch-Strümp
Tel.: 0 21 59 / 91 35 222
tagespflege-franziskus@caritas-krefeld.de

Caritas-Pflegestation Krefeld-Süd

Pflege und Betreuung im eigenen Zuhause, Unterstützung für pflegende Angehörige ...

Kimplerstraße 286, 47807 Krefeld
Tel.: 0 21 51 / 31 19 75
cps-krefeld-sued@caritas-krefeld.de

www.caritas-krefeld.de

Caritasverband für die Region Krefeld e.V.
Nahe beim Menschen in Krefeld und Meerbusch

Caritasverband für die Region Krefeld e.V. · Hansa-Haus · Am Hauptbahnhof 2 · 47798 Krefeld

Im Jahr 1854 hatte Papst Pius IX. in Rom den Glaubenssatz der röm.-kath. Kirche (Dogma von der „Unbefleckten Empfängnis“) verkündet, dass die Hl. Maria, die Mutter von Jesus-Christus, vom Anbeginn ihres Seins von der Erbsünde bewahrt blieb. Der im Jahr 1792 in Gerderhahn (heute ein Ortsteil von Erkelenz) geborene Pfarrer Wilhelm Heinrich Heinrichs, Pfarrer an St. Clemens regte darauf in vielen Predigten die Gläubigen Fischelns an, der Freude über die feierliche Auszeichnung durch die Errichtung eines Standbildes Ausdruck zu verleihen.

Ein Marienfrömmigkeit, ja Marienverehrung, ist unseren Breiten bereits seit dem 6. Jahrhundert belegt, erhielt aber durch das Dogma einen erneuten Aufschwung. Zur Definition: ein Dogma ist nach der katholischen Lehre ein religiöser Glaubenssatz, eine Grundüberzeugung, die nicht durch einen Beweis, sondern durch autoritative Erklärung gesichert ist.

Fischeln hatte zu dieser Zeit ca. 3.000 Einwohner. Zum Bürgermeister der Gemeinde Fischeln im Landkreis Crefeld war seit dem Jahr 1847 der Landwirt Joseph Bommers, (Maeshof, Rosenstraße 3). Nach Bürgermeister Joseph Bommers ist auch der „Bommersweg“ benannt. Auf Anregung von Pfarrer Wilhelm Heinrich Heinrichs bildete sich ein Ausschuss von mehreren jungen Männern, die im Jahre 1855 freiwillig Geldspenden für die Herstellung eines Marienstandbildes sammelten. Zu den Gründern dieses Kreises gehörten die Pfarrmitglieder Anton Rütten, Engelbert Wirtz, Matthias Fischer, Andreas Schatz, Gerhard Röttges, Heinrich Hecker, Michael Hüpen, Jakob Engels und Peter Schmitz, genannt „Hüre-Schmetz“.
Der Gemeinderat gab am 3. Oktober 1855

Schleier GmbH

Haushaltswaren- Geschenkartikel- Porzellan

Tel. 02151/6516947 *Fax.02151/9378360*

E-Mail: schleier-gmbh@t-online.de

Marienstr. 98-100 *47807 Krefeld-Fischeln*

Die Familie Schleier wünscht ein schönes Schützen- und Heimatfest 2025!

Gaststätte Marieneck

Inh.: Daniela Rixen
Marienstraße 93 · Telefon 30 38 52
47807 Krefeld

Krombacher Pils
mit Felsquellwasser gebraut

Bolten

**Kompanielokal der 2. Kompanie,
der 6. Kompanie und der 16. Kompanie**

Wir danken dem Fahnenoffizier Detlef Gutrath für die Dekoration der Marienburg

seine Einwilligung zur Aufstellung der Mariensäule „auf dem alten Begräbnisplatz“ gegenüber der neuerbauten Schule. Am 6. Dezember 1855 wurde die Mariensäule aufgestellt und anschließend am 8. Dezember 1855 von Pfarrer Heinrichs eingeweiht. Der genannte Begräbnisplatz wurde seit dem Jahr 1853 nicht mehr genutzt, da an der heutigen Eichhornstraße ein neuerbauter Friedhof betrieben wurde. Die Mariensäule hat eine Höhe von 21 Fuß, wovon 14 1/2 Fuß auf die Säule und 5 1/2 Fuß auf das Marienbild kommen. Der untere Teil der Säule wurde angefertigt vom Bildhauer Louis Dicht in Linn, während das Bild der „Hl. Maria“ ein Werk des Bildhauers Hilgers aus Köln ist und der Blick „Mariens“ zeigt zur Pfarrkirche St. Clemens hin.

Die Inschrift lautet:
„Santa Maria sine labe originali concepta o.p.n. Dogmatische Entscheidung vom 8. December 1854 unter dem Ponticate Pius IX“.

Die Kosten der Säule lagen bei 300 Thalern. Damit hatte die neuerbaute Schule ihren Namen „Marienschule“, und der gesamte Platz heißt seitdem Marienplatz. Zur unseligen NS-Zeit sollte angeordnet werden, die Mariensäule zu entfernen, damit sie angeblich kein Hindernis bei künftigen Aufmärschen sein konnte. Erfreulicherweise wurde der Vorschlag zur Umsetzung von einflussreichen Fischelner Bürgern verhindert. Über Jahrzehnte waren die Eigentumsverhältnisse völlig unklar. Es interessierte auch niemanden. Im Jahr 1990 nahm sich die St. Sebastianus-Bruderschaft an St. Clemens Fischeln e.V. sich dieser Säule an.

Der Versuch die Grundfläche der eingezäunten Mariensäule von der Stadt Krefeld zu erwerben, scheiterte, doch es kam ein langjähriger Pachtvertrag zustande. Damit war die Voraussetzung geschaffen für eine Restaurierung von Grund auf. Eine Reinigung der Säule sowie die Restaurierung der aus Puddeleisen gefertigten Einzäunung erfolgte Anfang der 2010er Jahre. Die Fischelner Mariensäule ist in dieser Form eine der ersten Darstellungen des Marienbildes im öffentlichen Raum und damit eine der ältesten im protestantisch geprägten Preußen im 19. Jahrhundert.

Überlegen in jedem Revier.

Der neue Subaru Forester.

Forester e-BOXER 2.0ie: Energieverbrauch (l/100 km) kombiniert: 8,1; CO_2-Emission (g/km) kombiniert: 183; CO_2-Klasse: G. Abbildung enthält Sonderausstattung.

Weltgrößter Allrad-PKW-Hersteller

www.subaru.de

Autohaus Essers GmbH
SUBARU-Vertragshändler
Bökendonk 7
47809 Krefeld
Tel.: 02151-156333

Die Pflege und Instandhaltung hat seit mehreren Jahrzehnten die St. Sebastianus-Bruderschaft an St. Clemens Fischeln e.V. übernommen.
So ist die Mariensäule bis heute ein Zeichen der religiösen Einstellung der Bürgerinnen und Bürger Fischelns auf einen Platz sehend, auf dem jährlich viele öffentliche Veranstaltungen stattfinden.

Bürger- Schützen- Gesellschaft 1451 Fischeln e.V.

Ein sonniges
Schützen- und Heimatfest
wünschen wir
dem Königlichen Haus,
den Fischelner Schützen und
allen Besucherinnen und
Besuchern!
KREFELD-SÜD
SPD
Ihre Ratskandidatinnen und -kandidaten für Fischeln
und den Krefelder Süden
Miriam Amonatis, Lena Marie Wagner, Jürgen Oppers,
Philipp Geldmacher und Gisela Brendle-Vierke

Fischeln feiert das 75jähr. Bestehen der Mariensäule

Das Mariendenkmal im strahlenden Lichterglanz – Tausende Menschen huldigen der Gottesmutter

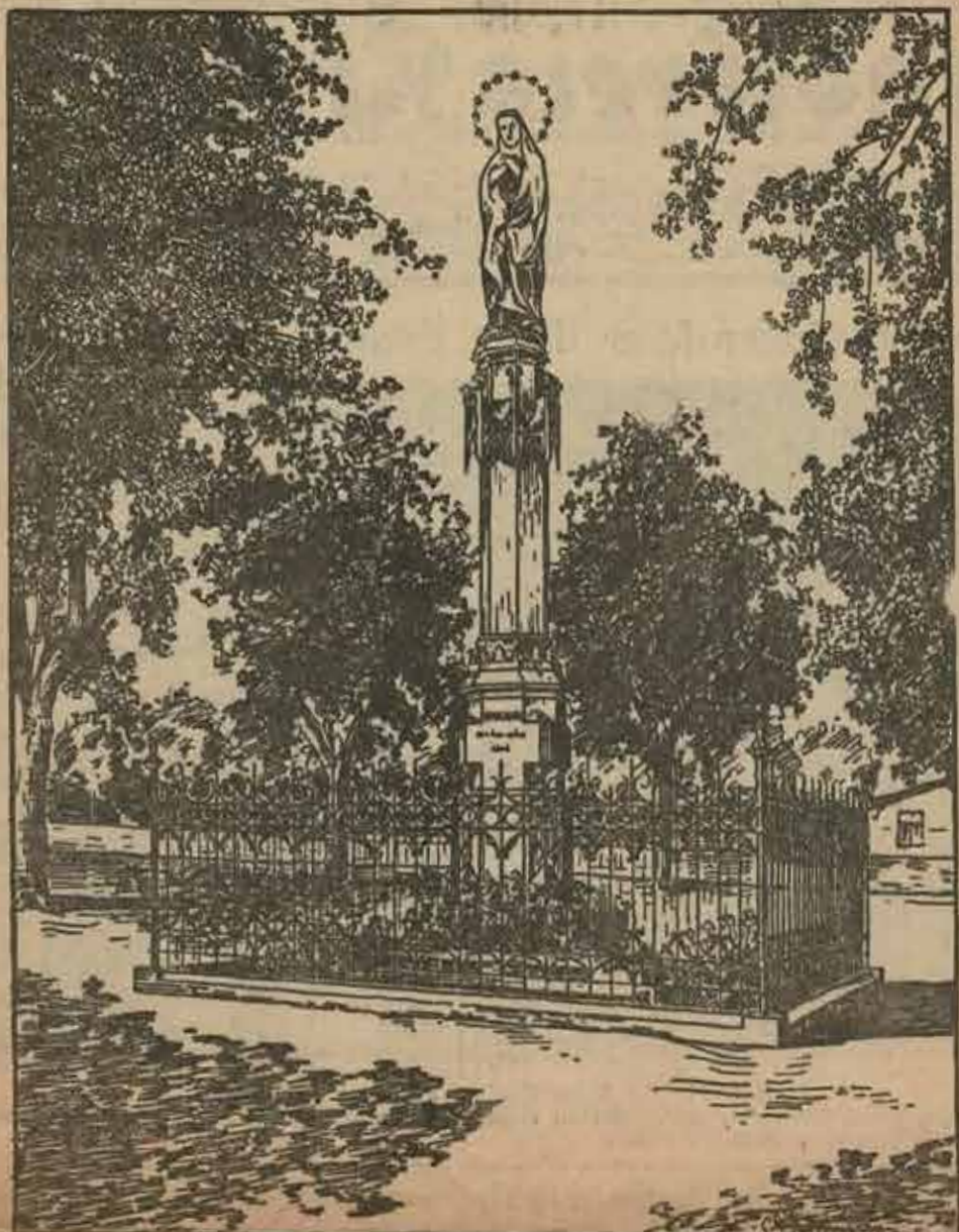

Quelle: Rheinland Zeitung, 19.08.1930

Am 14.09.2025 ist
FISCHELN OPEN

Fischeln liegt uns am Herzen – unsere Firmen, unser Dorf, unsere Menschen.

kraehfelder.de

Schützenfest, Nachbarschaft & Unternehmertum

Das Schützenfest ist mehr als Tradition – es ist gelebte Gemeinschaft.
So wie unser Dorf. **So wie unser Fischelner-Werbering.**
Wir stehen für engagierte Betriebe, familiäre Werte und echtes Miteinander – 365 Tage im Jahr. **Unser Herz schlägt für Fischeln –** für die Menschen, die hier wohnen, einkaufen, arbeiten und feiern.

Lokal & persönlich
Unsere Mitglieder sind vor Ort, für Sie da, mit Gesicht und Seele.

Feste feiern, Wurzeln leben
Wir stehen für die Verbindung von Handwerk, Handel und Heimat.

Menschlich. Unternehmerisch
Wirtschaft mit Werten – das ist der Fischelner Werbering.

werbering-fischeln.de

werbering FISCHELN 40 Jahre

Dat schü-ene Föschel

Melodie: Nun ade, du mein lieb Heimatland

Dat oß Föschel eß et schönste Dörp
Van alders her gewäß,
Bewißt die Chronik Blatt vör Blatt,
Noch jeddem, dä se lest.
On wenn man überall ens wöß,
Wie schü-en vandag dat Dörp iersch eß,
Wör Föschel fein erut!

Wo Krefel ophürt an de Gath,
Do fängt all Föschel aan.
Dat merkt man an dat schü-ene Platt,
Dat do kallt jeddermann.
Dat merkt man och all an die Lüh,
Denn Striet jövt et be dänne nie,
Die sind jo brav on jo-et!

Van de Gath jeht Föschels Grenz dur't Brock
Op „Schöpperhüske" aan
On träkt van do op „Hafelshött"
On „Jalgewäg" ebaan.
Jeht dann an „Schreckeneng" vorbe-i
Bis an „de Prume" en de He-i
On an de „Hückelsmay".

Em Dörp dä schlanke Kerketur
Kickt wiet en't Lank erenn.
On schü-ene, alde Lengeböim
Stont öm de Kerk eröm.
Dat Ro-ethus, dat eß och tipptopp,
Vam Keller bis tum Tureknopp
Een op et angere paßt!

Dä Stefen Wellem hät möt Böim
Die Stro-ete nät bepott.
Die „Jöddekant" eß stupp jemäkt,
Dä „Ölfkesgrav" eß fott.
Dat „Do-emekülld-e" eß net mihr,
„Laydeckers-Eck" kennst du net wihr,
So hät sech die jemäkt!

Wie schü-en eß et em „Overlank",
Wie herrlich „an de Welt"!
Die „Viehjatz" on dat „Döppesdörp"
Och jedem jo-et jefällt.
Doch Föschel mäkt de meschde Staat
Noch möt dä „Pad", dä „Jeetemaat",
„Kavupp" on „Schwatte Pölls"!

enseidon
ENGINEERING • CONSULTING

Ingenieurbüro für technische Anlagen in den Bereichen Wasser und Infrastruktur

Bist du engagiert, clever, teamorientiert? Dann suchen wir dich für folgende Positionen:

- **Ingenieure und Techniker** (Elektrotechnik) m/w/d
- **Werkstudenten** m/w/d
- **Anwärter für ein duales Studium Ingenieurwesen** m/w/d
- **Technische Zeichner, die sich weiterbilden möchten** m/w/d

Bewirb dich jetzt per E-Mail an: **bewerbung@enseidon.de**

enseidon
ENGINEERING • CONSULTING

Otto-Brenner-Str. 6 · 47877 Willich
Telefon 02154 930 84 00 · **www.enseidon.de**

Fördernde Mitglieder

Abelen Marion
Abelen Werner
Aengenvoort Hans-Jürgen
Aguila Sanchez Carlos
Aguila Sanchez Martina
Albers Frank
Albers Jaqueline
Albert Dieter
Albert Melanie
Albrecht Ulrike
Altenrath Dirk
Amende Jerome
Anbergen Giulia
Anbergen Jannika
Anstots Manfred
Anstots Ulrike
Arenz Dieter
Bahne Lisa
Bahr Thomas
Baldeau Hans
Ball Gisela
Ball Harald
Bannier Günter
Bathe Schrickel Ingeborg
Bauer Cosima
Bayer Nils
Bellen Anita
Bellen Erich
Bellgardt Klaus
Berezyuk Eduard
Berger Antje
Berger Isabell
Berger Saskia
Bergmann Hans-Jürgen
Bergmann Maria
Bergmann Susanne
Berrisch Birgit
Beudgen Björn
Beyer Erika
Beyer Klaus
Bigalke Hildegard
Billecke Wiebke
Birkholz Christine
Bister Marcus
Bister Sandra
Blaschzyk Katharina
Blaschzyk Tatjana
Blaschzyk Vanessa
Blaß Bastian
Blaß Hans-Jürgen
Blaß Maria
Bleyl Klaus
Blondin Heike
Blondin Marc
Blum Edeltraud
Blum Susanne
Blum Ute
Boekelo Christian
Boersma Bettina
Boersma Heinz-Peter
Böhm Silvia
Bols Ines
Bonsels Thomas
Borchardt Angelika
Borchardt Peter-Frank
Borchardt Torsten
Brauckmann Christina
Braun mGünter
Braun Monika
Braun Thorsten
Brettschneider Jens
Brettschneider Silvia
Breuer Karl-Josef
Brocker Klaus
Brocker Roswitha
Brockob Conny
Brockob Jennifer
Brockob Steve
Brock Patrick
Brosen Elvira
Brosen Rainer
Bruysten Martina
Bub Monika
Buchta Hilmar
Buchta Josefa
Bückmann Claudia
Bückmann Hermann
Bückmann Lara
Bückmann Reece
Bullerschen Stefan
Bullerschen-Dömges Iris
Busch Heinz
Busch Michael
Buschen Leon
Büschkens Hilmar
Bushies Katrin
Buttermann Wilfried
Büttner Louisa
Büttner Mathilda
Canatan Daniela
Canatan Vedat
Chlibec Günther
Ciahotny Günter
Ciahotny Karin
Cibis Klaus
Cibis Norman
Claes Peter
Conein-Eikelmann Karin
Conrads Liselotte
Conrads Walter
Dankert Patrick
Daubenspeck Ralf
De Liello Marianne
De Liello Norbert
Delschen Heinz
Delschen Holger
Demandt Werner
Dennisen Horst
Dennisen Korina
Dennisen Martina
Dennisen Matthias
Dennisen Nena
Dercks Gregor
Dercks Dückmann Erika
Dessau Michael
Dessau Tim
Deuß Daniela
Deuss Margret
Didschus Diana
Dierkhüse Katrin
Doerfer Andrè
Dohm Heribert
Dömges Marvin
Dörkes Helmut
Dostert Monika
Dostert Susanne
Dresen Hannelore
Droste Susanne
Ducho Angelika
Ducho Ralf
Dückers Dieter
Duve Marcel
Eggert Elli
Eichner Hildegard
Ellinghoven Guido
Engel Heinz-Otto
Engel Julia
Engling Barbara
Falk Julia
Falkenstein ngrid
Fechtner Kerstin
Fehling Jacob
Fehling Pauline
Fehmerling Sabrina
Feldmeyer Bernhard
Feldmeyer Bettina

Ihr Partner in der Region.

Wir unterstützen Brauchtum und Tradition!

Wir machen den Weg frei.

Volksbank Krefeld eG

Feyen Christiane
Feyerherd Britta
Fiethen Ingrid
Flecken Dirk
Flecken Heike
Flecken Janna
Flintrop Thomas
Förster Klaus
Franke Jan-Carsten
Franzes Andrea
Frenken Julia
Frenken Kirsten
Frenkler Monika
Frenkler Sabine
Frenzen Achim
Friedrich Hans-Erhard
Frieß Michael
Frieß Susanne
Funk Thorsten
Fütings Ingeborg
Gätzel Frank
Gediga Andrè
Gehring Claudia
Gehring Jürgen
Gemein Armin
Gemein Guido
Gemein Isabell
Gemein Julian
Geraets Dirk
Geraets Niklas
Gesthuysen Edmund
Giesen Julia
Gietz Manfred
Gilsing Bianca
Gödeke Wolfgang
Gossen Dirk
Grabowski Andrea
Grabowski Klaus
Grabowski Michelle
Gracin Dragan
Gracin Ulrike
Graf Josef
Graf-Hubrach Renate
Gratzfeld Reiner
Grauel Andreas
Grauel Claudia
Grauten Norbert
Greins Volker
Grieving Heinrich
Grossmann Frank
Großmann Joshua
Großmann Michelle
Gruner Sonja
Grunow Dorothea
Grunow Hubertus
Grüttner Ulrich
Haas Elsbeth
Haefs Renate
Hafels Karl-Heinz
Hafels Sylvia
Hallmann-Bauer Stefanie
Hambloch Doris
Hambloch Heinz
Hannappel Anne
Hannappel Miriam
Hannen Herbert
Hannen Isabell
Hannen Luisa
Hänsel Stephanie
Haslach Fabienne
Haslach Manfred
Haslach Ute
Hauptmann Karl Heinz
Heckenbach Alina
Heckenbach Heike
Hecker Anke
Heckschen Andrea
Heckschen Thomas
Heidan Klaus
Hennes Heide
Herde Stefan
Herpers Heinz
Herrmann Anke
Herrmann Michael
Heß Heinz
Heß Katharina
Heß Viktoria
Heyckens Birgit
Hilgert Gisela
Himmel Birgit
Himmelein Erich
Himmelein Hermine
Hoff Peter
Höffgen Volker
Höffken Elke
Höffken Helmut
Hoffmann Beate
Hoffmann Carina
Hoffmann Holger
Hoffmanns Markus
Hohensee Christa
Hohensee Ralf
Höhle Helga
Hölters Kerstin
Hölters Mia
Hölters Tim
Höntges Albert
Hornscheidt Udo
Horten Bianca
Houben Christian
Houbertz Ute
Hoven Jürgen
Hoven Margret
Hoven Melanie
Hsu Dominik
Hubrach Karl-Heinz
Hülser Lothar
Hülsken David
Hüncke Martin
Hütter Cora
Hütter Thilo
Hyna Roswitha
Imdahl Alexandra
Imdahl Hildegard
Imkamp Nick
Indenhuck Lana
Ingenhaag Christine
Ingenlath Sonja
Ingenlath Stefan
Ixkes Michaela
Ixkes Stefan
Jacob Heiko
Jaeger Franz-Josef
Jaegers Wolfgang
Jaffke Oliver
Jagenburg Lea
Jansen David
Jansen Frank
Jansen Julia
Jansen Susanne
Janssen Olaf
Janßen Tim
Janssen Walter
Jejkal Anneliese
Jejkal Gerd
Johnen Hannelore
Johnen Karl-Heinz
Jöris Günter
Jöris Horst
Jöris Josi
Jöris Sonja
Junge Markus
Jurkschat Mathias
Kahles Kai
Kamphausen Saskia
Kamps Roswita

Mobilität aus Krefeld

Lokal, Deutschland und Europa

Fördernde Mitglieder

Kasdorf Michaela
Kehr Nicola
Kellner Anette
Kempen Heinz
Kempen Margret
Keppler Rosel
Kerssen Heinz-Josef
Kirch Andrea
Kirch Erika
Kirch Klaus
Kistel Oliver
Klaßes Matthias
Klauth Ulrich
Kleuters Aggi
Klever David
Klimek Annalena
Klink Daniela
Klömpkes Rene
Klömpkes Roswitha
Klöters Josef
Klüners Josef jun.
Knapp Annemarie
Knapp Johann
Knetsch Florian
Knopp Kim Dana
Knuffmann Mauritz
Koch Hans-Günter
Koch Ursula
Köffers Daniel
Königs Dieter
Kopietz Nicole
Kox Barbara
Kox Elisabeth
Kox Rolf
Kraeft Bernd
Kraues Franz-Josef
Krause Dirk
Krause Richard
Krebs Dennis
Krebs Holger
Kreische Jan
Kremmers Theo
Kretkowski Volkmar
Kricke Andrea
Kricke Pascal
Kricke-Gehring Claudia
Krings Claudia
Krischer Olivera
Kritikos Georgios
Krüger Kati
Krüll Hermann
Krüppel Hans
Kühn Laura Sophie
Kühn Tanja
Künzer Tobias
Küppers Dirk
Küppers Paul
Küsters Sebastian
Labitzke Felix
Langhorst Edda
Langkau Siegfried
Larbalette Konrad
Lebner Anja
Lebner Michaela
Legien Jürgen
Legien Marianne
Leiditz Marc
Leigraf Gero
Leigraf Tim
Leng Angelika
Leng Saskia
Leng Simone
Letschert Ulrich
Leuchten Jens
Leuf Tamara
Liesche Thomas
Lietzow Julius
Lingel Dagmar
Litgen Karl-Heinz
Lohmann Daniel
Machost Brigitte
Mangen Irene
Margotte Annemarie
Margotte Dieter
Marleaux Rick
Marquis Erich
Martin Birgit
Martin Klaus
Massorz Ralf
Matter Christa
Mayer Annelie
Mayer Josef
Meinecke Sina
Meltschoch-Ackers Renate
Meuser Christel
Meuser Gabriele
Meyer Friedhelm
Meyer Petra
Meyer Rosemarie
Meyer Sebastian
Meyer Ursula
Michaelis Stefanie
Michels Dirk
Mickerts-Heß Gudrun
Miodek Stefan
Mock Andreas
Moeckel Gudrun
Möllmann Karin
Momm Andrea
Momm Lara
Mueller Birgit
Müllender Michael
Müller Ann Christine
Müller Gary
Müller Paul
Münch Angelika
Münch Moritz
Münks Gerry
Münks Jacqueline
Münks Karin
Münks Norbert
Münks-Massorz Doris
Muraro Rafael
Nauen Julian
Nauen Stefanie
Nauen Walburga
Nelleßen Marco
Neubacher Patrick
Neubauer Lothar
Nicolai Sascha
Niehues Eva Maria
Niehues Hans-Günther
Niehues Heiderose
Nilges Andreas
Nilges Josef
Nilges Thomas
Nilkens Mirka Katharina
Nilkens Reiner
Nissing Volker
Nitsch Verena Marie
Nottebohm Dietmar
Nottebohm Doris
Nowotka Erika
Oellers Britta
Offele-Köffers Peter
Olearczyk Carina
Ophey Andrea
Ophey Marc
Oppers Jürgen
Oppor Lina Sophie
Oppor Melanie
Osterath Annelene
Osterath Britta
Osterath Heiner
Osterath Johanna
Osterath Mona

Einfach sitzen bleiben…

…denn wir machen für Sie das Tor auf. Wenn nötig sogar mit Solarantrieb – die automatische Toranantriebstechnologie für alle Torarten.

Wir beraten Sie gern und sorgen zuverlässig für die fachgerechte Montage.

Josef Palmen · Metallbau · Kunst- und Bauschlosserei · Restauration
Breuershofstraße 73, 47807 Krefeld, Telefon 0 21 51 / 93 39 40, www.metallbau-palmen.de

Der ASB in Krefeld grüßt das Königspaar und die Schützen der Bürger-Schützen-Gesellschaft 1451 Fischeln e.V.

Und falls Sie mal unsere Unterstützung benötigen, finden Sie bei uns vielfältige Angebote wie ambulante Pflege und hauswirtschaftliche Versorgung, Seniorennetzwerke, Notrufsysteme und Unterstützung bei Demenz.

Informationen erhalten Sie telefonisch unter: (02151) 934170 und im Internet unter: www.asb-krefeld.de.

Wir helfen hier und jetzt.
Ihr ASB in Krefeld

ASB
Arbeiter-Samariter-Bund

Osterath Thomas
Paas Angelika
Paas Herbert
Paas Ursula
Panhey Stefanie
Pascher Ute
Pauwelen Hans-Günther
Pauwelen-Kreutler Helga
Peeters Stefan
Peitz Christian
Pesch Helena
Pesch Verena
Pfeiffer Wilhelm
Philipps Jacqueline
Pickartz Daniela
Piegza Andreas
Pingel Michael
Podwalski Thomas
Poggemann Max Niklas
Pohl Norbert
Ponitka Ilse
Porten Olaf
Poscher Bernd
Poscher Marita
Possemeyer Anita
Possemeyer Norbert
Pott-Franken Gisela
Preuss Elisabeth
Preuss Gerd
Preußner Michaela
Prinz Petra
Prinz Stefan
Prkacin Julia
Prkacin Sandra
Prkacin Viktoria
Püllen Kurt-Peter
Pulwer Stephanie
Pütz Franz
Pütz Tobias
Quedszuweit Monika
Ramos Ben
Raptis Konstantinos
Rath Peter
Rath Sascha
Rausch Carolee
Rausch Silke
Rautenberg Jessica
Rautenberg Markus
Recavarren Eva
Recavarren Fabiano
Recavarren Mona
Recavarren Oscar
Reimann Günter
Reiners Debby
Reiners Karl-Wilhelm
Reiners Klaus
Reiners Petra
Reiners-Janßen Eva
Reinhold Jürgen
Rettich Heinz
Retzbach Alexander
Reuters Melanie
Rex Gerhard
Rieck Heinrich
Rieth Eva
Rietzler Britta
Robertz Barbara
Roeren Martin
Roeren Michaela
Römer Klaus
Rose Stephan
Rose Susanne
Rother Günther
Rother Martina
Ruland Katharina
Ruland Luise
Ruland Sonja
Rust Herbert
Sachse Elisabeth
Sachse Markus
Schäfer Simone
Schalley Karin
Schaufler Josefa
Scheelen Bernd
Scheibe Simone
Scheuvens Hans H.
Schiemenz Klaus
Schiffer Bettina
Schiffer Claudia
Schledorn Anita
Schleeberger Petra
Schleeberger Renate
Schleier Andrea
Schleier Belinda
Schleier Jenny
Schleier Michael
Schleier Sofie
Schleier Thomas
Schleiken Andreas
Schleiken Franz
Schleiken Gaby
Schleiken Katrin
Schleiken Magdalene
Schlömer Gertrud
Schlösser Leonie
Schluckebier Klaus
Schluckebier Sylvia
Schlungs Hermann
Schlünkes Claudia
Schlünkes Horst
Schlünkes-Kock Julia
Schmedders Marco
Schmidt Aleks
Schmidt Christiane
Schmidt Gabriele
Schmitz Christina
Schmitz Hartmut
Schmitz Kevin
Schmitz Ursula
Schneble Raimund
Schneider Yvonne
Schnitzler Benedikt
Schnurrbusch Claudia
Schober Jürgen
Schönig André
Schönig Anja
Schoonhoven Andreas
Schöps Robin
Schöwe Anita
Schöwe Jürgen
Schramm-Born Stephanie
Schreiner Alexa
Schreiner Mark
Schreiner Robin
Schreiner Simone
Schrickel Rainer
Schröder Birgit
Schröder Wolfgang
Schroers Manfred
Schulz Alexandra
Schulz Christina
Schulz Karl Heinz
Schulz Markus
Schürkötter Ursula
Schütt Reiner
Schütze Jannick
Schwientek Daniel
Schymura Ellen
Siebertz Mareike
Sieger Frank
Siemes Christian
Siemes Michael
Siemes Sabine
Simon Miriam
Söhnchen Markus
Solf Maurice

Uwe Thome

- Bedachungen aller Art
- Fassadenverkleidung
- Wohnraumfenster
- Balkonisolierung
- Schieferarbeiten
- Bauklempnerei

Dachdeckermeister
Uwe Thome
Alte Landstr. 20
47839 Krefeld
Tel.: 0 21 51 / 73 26 81
Fax: 0 21 51 / 73 67 46

STEINBILDHAUERWERKSTATT

- Individuell gestaltete Grabmale
- Nachbeschriftungen auf vorhandenen Steinen
- Einfassungen für Erd- und Urnengräber
- Reparaturen bei fehlender Standsicherheit der Denkmäler
- Erledigung aller amtlichen Formalitäten
- Umarbeitungen vorhandener Grabmäler

GERNOT HEINRICHS
Heideckstraße 124 · 47805 Krefeld
Telefon: 0 21 51 / 31 69 43

KARL MOTES & Co. KG
Gf. Gernot Heinrichs
Kölner Straße 750 · 47807 Krefeld
Telefon: 0 21 51 / 30 20 57

Fördernde Mitglieder

Sondermann Laura
Sondermann Michael
Sonnen Manfred
Sonnen Marion
Sowa Lena
Sowa Nils
Sowa Tim
Speemann Brigitte
Speemann Werner
Spence Jan
Spennhoff Maurice
Spicker Andre´
Spielmanns Kathrin
Stammen Christoph
Stattrop Andreas
Steffen Annette
Steinki Bastian
Steinwegs Marcel
Steinweh Bettina
Stevens Gerda
Stevens Rolf
Stieger Daniela
Stockkamp Thomas
Stoffelen Heike
Stoffers Melanie
Stolp Christoph
Stolp Maria
Strauch Jürgen
Strauch Martina
Streich Dirk
Strucks Wolfgang
Stumpen Helga
Suski Klaus
Suski Marlies
Suski Sebastian
Szittnick Manfred
Tacken Nicole
Tallaros Frank
Tallaros Gabriele
Tasci Hüsseyin
Tekolf Thorsten
Tenten Martina
Termast Vanessa
Termast Volker
Teschner Hans-Werner
Teschner Marion
Thiemann Andreas
Thomas Georg
Thome Karsten
Thürnau Sigrid
Thürnau Volker
Thyssen Katharina
Tillmann Corinna
Tillmann Florian
Tomislav Tomic
Tovenrath-Metten Walburga
Trimpop Hans-Jürgen
Trimpop Melina
Trimpop Sylvia
Troost Marion
Troost Oliver
Ullrich Kerstin
Ullrich Norbert
Ungruhe Kerstin
Ungruhe Michael
van den Hövel Jil
van der Hoven Anton
van der Hoven Celina
van der Hurk Marcel
van Eyk Diana
van Eyk Lina
van Eyk Michael
van Oirschot Michael
Vandrey Heike
Velmans Peter
Verleger Helga
Vieten Markus
Vogel Beate
Vogel Katharina
Vogel Michael
Vogel Udo
Volkland Markus
Wagner Helga
Wanders Franz
Wans Erika
Wans Hans-Erich
Watts Jennifer Julie
Weber Anna
Weber Bernd
Weber Birgit
Wefers Elke
Wegerhoff Angelika
Weggen Susanne
Wegner Holger
Weichert Annalena
Weichert Ellen
Weidenbusch Dirk
Weikamp Angelika
Weiland Jürgen
Wellmann Edith
Wellmann Frank
Welters Elsbeth
Welters Hans-Peter
Wenten Frauke
Werres Bernd
Werthmann Martin
Wingmann Armin
Wingmann Gudrun
Wingmann Maren
Winkels Anne-Katrin
Winter Georg
Wirtz Gabriele
Wirtz Heinz
Wirtz Helmut
Wirtz Thomas
Wißmanns Burkhard
Witt Barbara
Witt Peter
Wojtulski Jakob
Wojtulski Svenja
Wolff Siegfried
Wunden Petra
Wylegala Monika
Zell Walter
Zimmermann Marianne
Zimmermann Ulrich
Zink Henni
Zwart Gabi
Zwart Michael

Ab sofort erhätlich unter www.fischelner-schuetzen.de

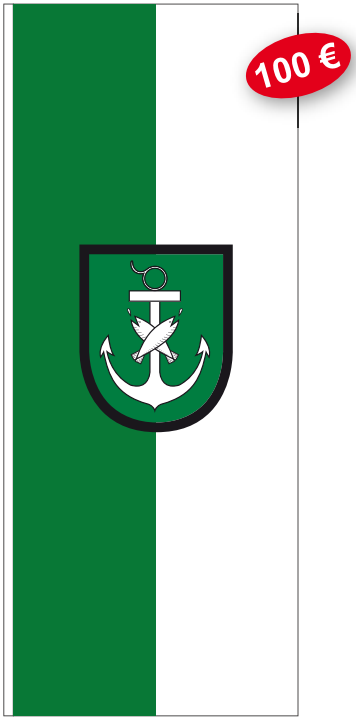

Hissfahne im Hochformat
120 x 300 cm
mit Besatzband und
3 Karabinerhaken

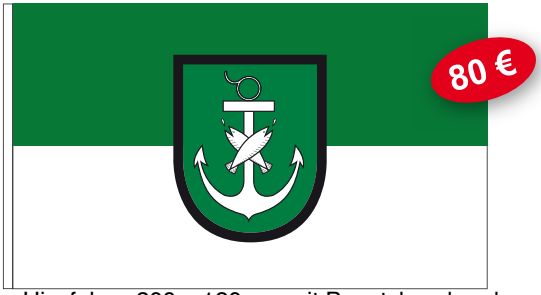

Hissfahne 200 x 120 cm mit Besatzband und
Karabinerhaken / Hohlsaum

Hausfahne
100 x 150 cm
mit Hohlsaum

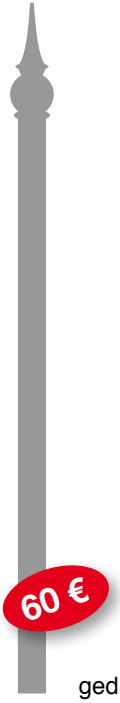

Fahnenstock mit
gedrechselter Spitze aus Esche

Dank und Anerkennung

sagen wir allen, die uns durch ihren persönlichen Beitrag die Durchführung unseres diesjährigen Schützen- und Heimatfestes ermöglichten.

Frohsinn und Freude

wünschen wir allen Festteilnehmern und Festbesuchern, die wir anlässlich unseres Festes als Gäste bei uns begrüßen dürfen.

Schützenhilfe und Verständnis

erbitten wir auch für die Zukunft von unseren Mitbürgerinnen und Mitbürgern bei unserem Bemühungen um die Erhaltung des heimatlichen Brauchtums.

Impressum: Festbuch 2025

Herausgeber:	Bürger-Schützen-Gesellschaft 1451 Fischeln e.V.
Redaktion:	Marc Arenz, Markus Trimpop, Benedikt Lichtenberg, Michael Osterath, Joachim Eichner
Fotos:	André Fiethen, Stephan Beier †, Efrosini Sotiriou, Michael Funk Archiv der Bürger-Schützen-Gesellschaft 1451 Fischeln e.V. und privat
Herstellung & Anzeigenverwaltung:	HESS GmbH & Co.KG www.hess-etiketten.de Es gilt die Anzeigenpreisliste 2025
Auflage:	2.500 Stück

Weitere Informationen finden Sie auf unserer Webseite:
www.fischelner-schützen.de

Alle Beiträge sind urheberrechtlich geschützt. Nachdruck, auch auszugsweise, bedarf der schriftlichen Genehmigung der Bürger-Schützen-Gesellschaft 1451 Fischeln e.V.

Telefonieren hat den Vorteil, dass man die Rechtschreibfehler nicht merkt.

(Ernst Ferstl *1935, österreichischer Lehrer, Dichter und Aphoristiker)

Wir möchten Sie bitten, unsere Förderer und Inserenten bei Ihren Einkäufen zu berücksichtigen, da diese durch Ihrer Großzügigkeit viel zum Gelingen unserees Schützenfestes beigetragen haben.
Wir danken auch den zahlreichen Inserenten, die mit Ihren Anzeigen diese Festschrift ermöglicht haben.

Allfinanz DVAG Anbergen	Seite 74	Kleeblatt-Apotheke	Seite 124
Allfinanz DVAG Gemein	Seite 130	Krings, Geschmacksverstärker	Seite 120
ASB	Seite 184	Krischer, Optik-Akustik	Seite 12
Autohaus Essers	Seite 172	Krombacher	Seite 128
Auto Gemein - Mitsubishi	Seite 72	KSW Steuerbeartungsgesellschaft	Seite 106
Beckers Malerbetrieb	Seite 108	Label Your Life	Seite 24
Belfor	Seite 140	Marieneck Gaststätte	Seite 170
Brauerei Königshof	Seite 90	Massorz Reha	Seite 108
Brillengalerie Ackers	Seite 166	Meulendick	Seite 26
Büker Pension	Seite 10	Mickerts Steinmetzerbetrieb	Seite 16
Burgschänke Alpen	Seite 82	Motes Steinbildhauerwerkstatt	Seite 186
Caritas	Seite 168	Muench GbR	Seite 118
CDU	Seite 20	Neumeyer	Seite 159
Clubhaus Gaststätte Tasci	Seite 22	Odendahl	Seite 70
Dahmen Kieferorthopäde	Seite 83	Osterath, Fahrzeugbau	Seite 92
DJK Adler Königshof	Seite 68	Otto‘s Immobilien	Seite 134
DJK Olympia Fischeln	Seite 68	Palmen Metallbau	Seite 184
Dopstadt Immobilien	Seite 36	Pasch & Kruszona	Seite 52
Embers Fahrschule	Seite 92	Primagas	Seite 152
Emerson	Seite 100	Provinzial	Seite 32
Enseidon	Seite 178	Quartierszentrum	Seite 164
Fahnler Goldschmiede	Seite 54	Rath, Elektroservice	Seite 76
Fischelner Burghof	Seite 8	REWE Hoffmanns	Seite 141
Fischelner Sport Verein	Seite 62	Riem Bauunternehmen	Seite 146
Frankenheim Bestattungshaus	Seite 166	Sack-Vereinsbedarf	Seite 10
Fuchs & Krause	Seite 54	Schiffer, Elektro	Seite 98
Glas Schönemann	Seite 122	Schleeberger Blumen	Seite 84
Hallmann, Dachdecker	Seite 14	Schleier Haushalt	Seite 170
Hannappel, Bestattung	Seite 88	Schleier Landmaschinen	Seite 44
Hess-Etiketten	Seite 4	Schrooten	Seite 106
Hirsch Friseure	Seite 110	Schulz Moebelspedition	Seite 56
Imdahl Sanitär und Heizung	Seite 2	Siemes-Dachdeckermeister	Seite 28
Jokry Spedition	Seite 114	Sparkasse Krefeld	Seite 116
Klauth, Möbel	Seite 88	SPD	Seite 174

Inserenten A-Z

Stahlberg Elektro	Seite 34
Stempel Nitschmann	Seite 160
Strauch, Dachdecker	Seite 50
SWK	Seite 104
Taxi Reise Elch	Seite 182
TGM Ingenlath Gebäudetechnik	Seite 55
Thome, Dachdecker	Seite 186
TM Dentaltechnik	Seite 102
Tölke + Fischer	Seite 84
Trimpop Immobilien	Seite 18
Trimpop-Kamp Friseurkulisse	Seite 50
Trimpop Schönheitswerk	Seite 30
Van Well GmbH	Seite 80
Volksbank Krefeld eG	Seite 180
Walter Gerüstbau	Seite 58
Weidner, Rechtsanwältin	Seite 62
Weimann & Meyer Rechtsanwälte	Seite 136
Werbering Fischeln	Seite 176

Grußwort 1. Vorsitzender Klaus Heß	Seite 5
Grußwort Schützenkönig Christopher Schiffer	Seite 7
Grußwort Jungschützenkönig Niclas Tilmes	Seite 9
Grußwort Oberbürgermeister Frank Meyer	Seite 11
Grußwort Präsidenten Horst Krischer	Seite 13
Grußwort Schützenoberst Engelbert Hallmann	Seite 15
Grußwort Finanzminister Marcus Optendrenk	Seite 17
Grußwort Bürgermeister Timo Kühn	Seite 19
Grußwort Pfarrer David Grüntjens	Seite 21
Grußwort Pfarrerin Christine Grünhoff	Seite 23
Königsplakette	Seite 27
Krefelder Trommler- und Fanfarenkorps „Gut Schlag“	Seite 31
Der Ehrenausschuss	Seite 33
Der Bruderrat	Seite 35
Nachruf Stephan Beier	Seite 37
Fischelner Sommerzauber	Seite 38
Ortsvereine	Seite 42
BSG Jugend	Seite 48
Festprogramm – Ankerfest	Seite 51
Ehrenblatt – die Rekruten	Seite 55
Festprogramm – Festabend	Seite 57
Totengedenken und Volkstrauertag	Seite 59
Königsvogelschießen 2024	Seite 64
Impressionen	Seite 66
Festprogramm - Frühkonzert	Seite 69
Festprogramm - Schützenball	Seite 71
Festprogramm - Fischelner Dorffest und Bürger-Schützen-Treff	Seite 75
Festprogramm - Königsgalaball	Seite 81
Der Große Zapfenstreich	Seite 85

Inhaltsverzeichnis

Zugwege	Seite 89
Spielfreunde Uerdingen 1927 e.V.	Seite 94
Das Königliche Haus 2024 / 2025	Seite 97
Königskompanie	Seite 119
Förderkreis der 1451‘er	Seite 121
Die Schützenkönige	Seite 123
Vorsitzende	Seite 125
Jungschützenkönige	Seite 126
Ehrenmitglieder	Seite 129
Vorstand	Seite 131
Offizierskorps	Seite 135
Ehrenrat	Seite 137
Ehrenblatt	Seite 138
Jubiläumskompanien	Seite 142
Kameradschaftsabend	Seite 147
TV Jahn Bockum	Seite 151
Schießwettbewerbe	Seite 153
Mitgliedsantrag	Seite 163
Freunde und Förderer für Heimatpflege und Schützenbrauchtum	Seite 165
Historie - 170 Jahre Mariensäule	Seite 167
Historie - Fischelnlied	Seite 177
Fördernde Mitglieder	Seite 179
Fischelner Fahnen	Seite 188
Impressum	Seite 189
Inserenten A-Z	Seite 190
Inhaltsverzeichnis	Seite 192

Danke Fischeln!

Für unglaubliche 2.252,26€ für den St. Clemens Kindergarten in unserem schönen Stadtteil!
Wir hoffen sehr, dass Ihr auch dieses Jahr wieder dabei seid und es möglich macht diesen beispiellosen Ausdruck fischelner Zusammenhalts fortzusetzen, sodass wir einem weiteren wohltätigen Zweck in Fischeln eure Spenden zugute kommen lassen können.

Wir brauchen Eure Unterstützung!

Deshalb laufen auch bei uns die Vorbereitungen auf Hochtouren, damit wir für Euch bestens ausgestattet, ein Schützenfest voller Spaß, Freude und Gemeinschaft feiern können.
Wir freuen uns auf Euch!

Eure Stabsarztpraxis
der Bürger-Schützen-Gesellschaft
1451 Fischeln e.V.

575 Jahre
Schützenwesen
in Fischeln

Auf Wiedersehen zum

Königsvogelschießen

04. Juli - 06. Juli 2026

Schütze ist man nicht
mit dem Auge,
sondern mit dem Herzen.

Fördern
Feiern
Verbinden

BÜRGER-SCHÜTZEN-GESELLSCHAFT
1451 FISCHELN e.V.